GETULIO
Truta-se d
com força

Cilicon

Moura Brasil

COSMETICO PARA ESCURECER, DAR FORMA E TONIFICAR AS

PESTANAS

DA' LINDO BRILHO AS PALPEBRAS, EXPRESSÃO AO OLHAR.

DESENVOLVE OS CILIOS, COMBATE OS TERÇOES E TODAS AS INFLAMMAÇÕES.

A' venda nas perfumarias, pharmacias e drogarias

DEPOSITO GERAL

Rua Uruguayana, 35

RIO DE JANEIRO

Recorte este annuncio, envie-nos e receberá instrucções detalhadas.

ALGUNS PENSAMENTOS

A razão exige cultura e esforço para que se possa desenvolver e brilhar: é como a faisca oculta nas veias da pederneira, que não cintila senão a golpe de rijo aço. — C. Gerdil

▪ ▪ ▪

Si como dizem os filosofos, sofrer é aprender, este mundo devia estar cheio de sabios — Bloucorville

▪ ▪ ▪

A persuasão produz os melhores resultados em queixas novas. — Phocilindio

▪ ▪ ▪

Nada mais perigoso do que um bom conselho acompanhado dum mau exemplo. — Mme. Sable

▪ ▪ ▪

Aqueles que nós amamos e que perdemos, não estão mais onde eles estavam, mas estão sempre em todos os lugares onde nós estamos. — A. Dumas

▪ ▪ ▪

O amor é como o cão; quanto mais maltratado, tanto mais constante se torna. — Miguel Patrese

▪ ▪ ▪

As primaveras da alma, si a asa negra de uma tormenta as esfolha, nunca mais reverdecem.

C. Castello Branco

•••••••• ooo •• ooo ••••••••

Em 17 de Julho de 1721 uma ordem Regia determinava a evacuação das Minas de todos os religiosos de quaisquer religiões que fossem, no prazo de oito dias, os que não obedecerem, terão os bens sequestrados e deverão ser presos e enviados para o Rio de Janeiro e daí para o Reino.

•••••••• ooo o ooo ••••••••

Em varios paises, especialmente na França, considera-se que a estrada entre este mundo e o outro é escura e, assim, o defunto precisa de levar, pelo menos, o dinheiro correspondente ao preço de uma vela para se iluminar.

•••• •••• ooo •••• ••••

«Batalha sem lagrimas» é a denominação de uma batalha ganha, em 367 N. E, sobre os arcados e argivos, pelo espartano Arquidamos. Foi assim chamada porque este não perdeu um unico dos seus homens.

O AMENDOIM

O plural aportuguesado da palavra «amendoim», (que o nosso povo escreve e pronuncia divergentemente: «aminduim, minduim mandobi, mandubi, mindubi», etc.), é conhecida planta da familia das leguminosas e divisão das Papilionaceas, a qual tomou em botanica os nomes cientificos de «Arachis hipogea, segundo Lineu, ou «Arachis prostrata», segundo Bentham.

Das sementes oleaginosas, feculentas e alimenticias do amendoim faz o nosso povo largo consumo — a farinha de amendoim pilado com rapadura, o amendoim torrado, o popularissimo «pé de moleque», que, quanto mais «bichado», isto é, cheio de caroços ou bagos de amendoim, tanto mais apreciado.

As maneiras de cumprimentar variam muito de país a país. Na China, quando um inferior vai a cavalo, apeia-se até que passe o superior. No Japão, o inferior arroja-se ao chão, emquanto o superior ordena a um dos seus criados que verifique si ele estava comendo ou se cheira mal. Si tal acontece, é expúlso do caminho a pontapés; em caso contrario, o criado o ajuda a levantar-se, para continuar seu caminho.

Nos teatros chinezes não ha pano de bôca, mas sim uma cortina que se corre como um reposteiro. Os atores entram em cena atravessando a platéa por uma especie de plataforma colocada á altura da cabeça dos espectadores.

A admiração do público pelos comicos é extraordinaria; basta dizer que eles se fazem pagar até nas conversações particulares que têm com as pessoas que sentem prazer em falar com os atores. Outra particularidade curiosa dos espetaculos é, nos cafés-concertos, a narração de historias, de individuos dos publicos. Muitos escritores, tambem, recitam publicamente as suas obras ainda inéditas.

"O conselho de um campeão tornou-me vencedor"

Crianças e adultos, seja qual fôr a sua occupação, melhoram de saúde com Quaker Oats, o alimento que se distingue por suas maravilhosas propriedades nutritivas. Dá força e vitalidade e seu delicioso sabor agrada a todos. Use-o todos os dias. Pode ser preparado em dois minutos e meio.

A FIGURA DO QUAKER É NO LEGITIMO

Quaker Oats

A INTRODUÇÃO

E' muito difícil a gente se introduzir e varar pela vida sem um título que recomende aos papalvos deste mundo.

O simples fato do individuo se chamar Antonio ou Manuel não basta absolutamente, por mais que esse Manoel ou esse Antonio sejam dois grandes homens no fisico e no moral.

Para que não fique ao desamparo costuma-se antepôr ao apelido de cada um a palavrinha «senhor» que, sem indicar coisa alguma nem comprometer ninguem, serve como um pires para se pegar numa chicara.

Do simples «senhor» Fulano ou o «seu» Sicrano, passa-se á complicação, como por exemplo: «o sr. doutor», o «sr. ministro», etc. que não obstante não bastam a certas nulidades ávidas de luxo e vacuidades. Dahi o supenfluo dos ilustres, dos ilustrissimos, dos excelentissimos, dos reverendissimos e outros issimos de acordo com as cavagalduras que se querem exibir.

Individuos ha que se contentam de ser doutores ou tenentes, outros querem mais e são chefes ou almirantes, muitos chegam a ser condes, outros bancam de papas e de reis, imperadores ou supremos magistrados da nação.

Por isso ou por aquilo ninguem escapa ao ante-pronome, razão por que o meu primo Pereira, que nunca foi nada mais além do eterno Pereira, outro dia, para se apresentar na barraca de cebolas da feira livre teve necessidade de dizer:

— Eu sou o primo da mulher do quitandeiro!

O homem tinha arranjado uma recomendação digna da nossa honrada familia!

Bug

A PEDRA MAIS RARA, MAIS DURA, MAIS UTIL E VALIOSA — O "CARBONATO"

O Carbonato (preciosissima pedra prêta), é só encontrado no mundo na região das Lavras Diamantinas, no centro do Estado da Baia, num lençol de perto de 25 leguas. O seu emprego é nas altas industrias da metalurgia: — enquanto se gastam 100 contos de aço nas limagens, etc., são precisos apenas 9 a 10 contos dessa extraordinaria e originalissima riqueza da mineralogia do sertão baiano.

Admirar a virtude do proximo é já uma prova de virtude.

Tesmirius.

GRIPPE

Untisal

ao peito,
remedio
feito.

PARA CORTAR A GRAVIDADE DE UM RESFRIADO, BASTAM DUAS APPLICAÇÕES DE UNTISAL NO PEITO E NAS COSTAS.

UNTISAL DISSOLVE OS VENENOS DA GRIPPE E PRODUZ UM PROMPTO E SAUDAVEL RESTABELECIMENTO.

em todas as farmacias

VIDRO 5$000

Untisal

A RESTABILIZAÇÃO DO CRUZEIRO

O Salustio é um sujeito prosa e por vezes cacete. Dispondo de um lugar na sala de leituras de uma biblioteca publica, o Salustio é uma das maiores erudições jornalisticas do país, visto como lê diariamente todos os jornais do Brasil, o do, inclusive.

Quando ele fala sobre a moral é cacete e insipido porque está impregnado do jesuitismo do preto no branco. Mas falando de cambio ele é interessantissimo.

Outro dia ele estava no club de engenharia discorrendo sobre o padrão monetario, emquanto passavam as mais bonitas damas da cidade.

— O meu padrão é este!

— Que idade você têm? — perguntou-lhe um da roda.

— Tenho 45, tres mezes e onze dias.

— Então, meu filho, você não entende de economia.

O Salustio queimou-se.

— Eu fixaria o padrão em sete, e faria a felicidade da nação.

— Sete é conta de mentiroso!

— E' o numero de letras da palavra Verdade. Com sete dinheiros por cruzeiro, cambio fixo, as oscilações desapareciam e nós teriamos a vida barata e desafogada.

— Isso é asneira; sete é a quarta parte de 28, cambio real ouro de lei. Baixando a sete a taxa fixa, seriamos roubados em tres quartos da nossa moeda, quer dizer que cada dez centesimos ficariam valendo 250 do antigo mil réis!

— Vocês não compreendem o fenomeno da baixa. E' o contrario do que vocês pensam com o cambio a sete, a libra que só podia ser comprada a 28 dinheiros, pode então ser adquirida por sete.

Ela é que perde tres quartos de seu valor.

E o Salustio, exaltado, com os olhos exorbitantes, batia som a bengala no batente da porta.

— Precisamos impor a nossa taxa aos ladrões da City! Si eles quizerem nos impingir as suas libras só lhás pagaremos a sete dinheiros. Patifes! Fiquem sabendo que já é tempo de deixarmos de bancar os trouxas...

— Mas, ó Salustio! quem te meteu isso nos cascos?

— Ora, quem! O Governo que vai refazer a fixação! é a teoria oficial! E' uma bota!

E neste ponto, o Salustio erudito do jornalismo, tem perfeita razão: uma bota! entrada baixa e salto alto!

BOGATIR

A's vezes alfinetadas fazem ferimentos mais profundos e mais incuraveis que as espadas.

Sainte Beuve.

Como as Crianças fraquinhas e doentias ganham o peso e as forças que precisam

As Pastilhas McCoy (Macoy) de oleo de figado de bacalhau dar-lhe-ão augmento de 3 kilos em um mez.

Já não hão de gritar em signal de protesto as pobrezinhas crianças debeis e fraquinhas, quando sua mãe lhes mostre o frasco que contém essa substancia de gosto horrivel e cheiro enjoativo — o oleo de figado de bacalhau.

A medicina moderna progride rapidamente e agora se pode obter nas pharmacias, o mais puro oleo de figado de bacalhau, em Pastilhas cobertas de uma camada de assucar, que crianças e adultos tomam com facilidade e prazer.

As pessoas fracas e sem saude que devem tomar o oleo de figado de bacalhau — porque é o alimento que realmente contem a maior quantidade de vitaminas, e o melhor restaurador da saude que se conhece no mundo — verão com alegria esta noticia.

Os homens, as mulheres e as crianças magros, anemicos e doentios, que necessitam refazer sua saude e fortificar-se, devem tomar as Pastilhas McCoy de oleo de figado de bacalhau. Uma mulher augmentou 8 kilos em 5 semanas. Uma criança doentia de 9 annos, augmentou 6 kilos em 7 mezes; agora brinca com as demais crianças e tem bom appetite.

Comece hoje mesmo a tomar as Pastilhas McCOY. Não esqueça que são maravilhosas para anciãos e pessôas debeis. Compre as Pastilhas McCoy nas pharmacias; seu preço é modico.

Asthma

Porque soffrer?
Peça Pó de Himrod.
Facil de aspirar.

Remedio de **Himrod** PARA ASTHMA

FAHNESTOCK

VERMIFUGO IDEAL
CONTRA
BICHAS - LOMBRIGAS - VERMES
CERTO e INOFFENSIVO

UMA UNICA BANDEIRA

para os paulistas, mineiros, nortistas e gauchos, todos os brasileiros eliminam as tosses, os resfriados e a bronquite tomando o saboroso

PEITORAL DE CEREJA DO DR. AYER

A IDE'A GENIAL DE D. ZILOCA

O Banqueiro T. Nindo digna-se, por fim, a estudar a proposta de Gaspar Bananeira, para financiar a Empreza de Reparação de Calçados com Pouco Uzo, que anda necessitando de recursos afim de iniciar-se.

Combina-se então um jantar, findo o qual ambos possam conversar detidamente sobre o assunto, é na sua propria residencia de Bananeira que se realiza o ágape. D. Ziloca esmerou-se bastante, certa de que da sua maestria culinária muito dependerá o successo do marido, mas, se os quitutes estão saborosos, não os póde apreciar devidamente o financiador em perspetiva da Empresa de Reparação de Calçados com Pouco Uzo, porquanto o banqueiro T. Nindo, ao terminar o jantar se encontra, com uma forte indisposição de estomago, mau prenuncio, sem duvida, para quaisquer negocios.

Os donos da casa ficam afflitos, menos pelo mal do banqueiro, que pelo receio de verem naufragadas as suas esperanças. Recuperando a calma, D. Ziloca tem um idéa genial. Traz ao banqueiro uma dóse de GESTEX, que é o melhor medicamento para os males do estomago, um digestivo-corretivo da superacidez, dos arrotos, e da azia.

Gestex faz a boa digestão; evita prisão de ventre. Com Gestex, D. Ziloca poz fim aos tormentos do banqueiro e fazendo voltar o socego ao seu e ao espirito do marido.

O DIGESTIVO IDEAL

CORRECTIVO DA HIPERACIDEZ

Cessa o calor e pezo no estomago. Evita fermentação nos intestinos. Acaba com os arrotos, azias, lingua suja e o máo halito que tanto incommoda.

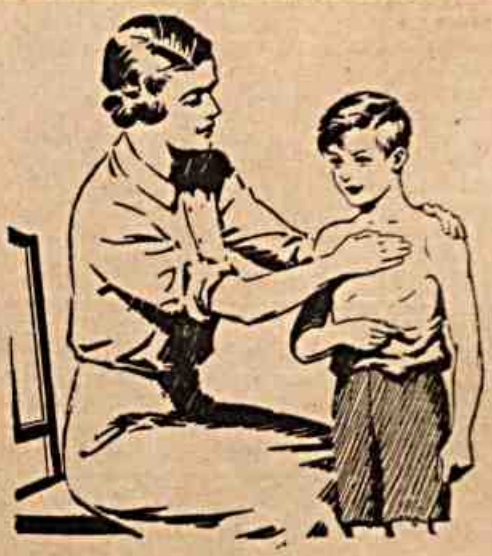

Se o seu filhinho está resfriado

friccione-lhe com FRIXAL o peito, as costas e o pescoço, e agasalhe bem as partes friccionadas. Esse tratamento deve ser repetido ao deitar-se. No dia seguinte o seu filhinho amanhecerá tão bem como de costume.

FRIXAL é excellente contra as pancadas e torceduras tão comuns ás creanças.

Frixal

Apenas 4$500 o vidro

O antidoloroso rapido e certo. Para uso externo.

No tempo de Elizabet (1600), era moda dar-se aos namorados uma prenda de amor. Isso representava um élo. Consistia, geralmente, em um lencinho de quatro polegadas quadradas, todo bordado e com renda doirada em redor. O namorado dobrava-o em cruz, de maneira a deixar bem em evidencia o trabalho de agulha, e punha-o no chapéu ou no peito.

REFORMANDO O ROSTO DE UMA MULHER

(Do «Household Friend»)

Qualquer mulher, que não esteja contente com a sua tez, póde reformal-a e ter uma nova.

O pequeno véo amortecido da epiderme velha é um estorvo e deve ser retirado para fazer apparecer a pelle vigorosa e nova que se esconde debaixo, deixando-a respirar.

Ha um remedio velho caseiro, muito suave que póde fazer esse trabalho. Compra-se cêra pura mercolized numa pharmacia e applica-se antes de deitar-se, como se fôra cold cream, e pela manhã lava-se o rosto.

A cêra pura mercolized absorve toda a pelle morta, deixando a cutis saudavel e formosa e tão fresca como si fôra a cutis de uma menina.

Naturalmente, desapparecem todas as imperfeições da epiderme, taes como: sardas, manchas, pallidez, queimaduras do sol, etc., etc.

E' de uso muito agradavel, real e economico

O rosto tratado por esse processo immediatamente parece muitos annos mais joven.

Si deseja eliminar o pello superfluo de uma forma instantanea, é preciso que faça uso do «Porlac» puro pulverizado. Usando-o methodicamente, dá resultados radicaes e definitivos.

Os quarteis das divisões militares orgnizados por Marliére, desde a fós do Piracicaba até a barbarra do Manhuassú, eram guarnecidos por soldados que protegiam colonos brasileiros e portuguêses estabelecidos no Rio Doce—«tão amargo para os que nele penetravam», diz um cronista. Os bugres chamavam Caranlonhas aos colonos e soldados, indistintamente. E' mais uma alcunha a registrar, ao lado de Emboábas, Perós, Canicanús, Caraibas e congeneres, epitetos que o genio deu aos conquistadores do país.

As aguas do Rio Doce, (Espirito Santo) precipitam-se com tal violencia no Atlantico, que o vencem na distancia de 5 quilometros, o que se reconhece pela diferença da côr das aguas.

Notas e novidades...

Com o albumem do côco da Baia faz-se o que se chama no commercio — o coprá. E' o côco cortado em pequenos fragmentos, que ficam durante uma semana expostos ao sol para secar. A substancia oliosa, depois de refinada, serve para o fabrico dos sabões, das vélas e na fabricação da manteiga.

* * *

Nem todas as partes da lingua são sensiveis ao gosto; passando-se uma pedra de sal em varios pontos, sentiremos a sensação do sabor nos pontos sensiveis, ao passo que noutros pontos quási ou nada sentimos de gôsto

* * *

O dr. Friedlander acaba de publicar um artigo da mais palpitante atualidade sobre os «misterios climaticos» («Mun. Med. Woch»). Demonstra ele a influência enorme do clima sobre a saúde. Segundo Desauer, o ar carregado de eletricidade tem no caso papel primacial. A verdade é que a questão é mais complicada: sol, solo, ar, (grandes massas dagas, desigualdades de superficie, manchas do sol, fases da lua, ventos, humidade atmosferica,, radioatividade do ar), tudo isso influe poderosamente sobre a nossa saúde. E um grande medico brasileiro, o professor Nunes Dias, precursor dessas idéias, tem sobre o assunto da chamada meteorologia quimica pesquizas e trabalhos do maior interesse. E', pois, problema atualissimo, esse.

DEFINIÇÕES INTERESSANTES

—o—

«Júri» — Um corpo de doze homens eleitos para decidir qual dos litigantes tem melhor advogado.

«Ambição» — O futuro de um rapaz; o passado de um homem.

«Valor» — Estado de ânimo que faz esquecer o quanto se é covar-

O RHEUMATISMO É O MENOS. O PEIOR VEM DEPOIS

Apezar do martyrisante soffrimento que ella causa, o Rheumatismo ainda é o menos, sendo apenas uma das muitas manifestações da impureza do sangue. O peior vem depois, si não se tiver a cautella de depurar o sangue com o TAYUYA' DE SÃO JOÃO DA BARRA. Trata-se de um antigo depurativo vegetal, que não exige dieta nem resguardo, approvado pela Saude Publica, receitado pelos medicos e preferido pelo publico ha mais de 50 annos. Usando-o o senhor se serve da experiencia dos outros, em vez de fazer experiencias á custa do seu bolso e do seu organismo.

TAYUYA'
DE SÃO JOÃO DA BARRA

Recommendavel para:
Rheumatismo
Arthritismo
Ulceras
Boubas
Darthros
Feridas
Dôr nos Ossos
Empingens
Erupções da Pelle
e todas as doenças de origem syphilitica

POSIÇÃO IMPRESSIONANTE
A QUE CHEGAM OS QUE NÃO CUIDAM DOS RINS E DA BEXIGA.
DORES LOMBARES, PÉS INCHADOS
URINA SUJA, FALTA DE AR E
IRRITAÇÃO NERVOSA DENOTAM
RINS E BEXIGA ALTERADOS

Para sua cura rapida e infallivel, use somente
Pastilhas Rinsy.

TEMPESTADE EPIDEMICA

— o —

Em 1930 ocorreu no vale do Meuse um fenomeno singular: várias pessoas, cerca de 70, morreram intoxicadas por uma tempestade de neve que ali desabou. Os medicos alemães, preocupados com o extranho caso, fizeram sérias pesquizas, descobrindo que essas neves toxicas e fatais tinham origem domestica e industrial e eram carregadas de acidas sulfuroso e sulfurico. Agora, pesquizas posteriores, demonstraram que o fato já havia ocorrido duas vezes na França. uma, em 1799 e outra em 1800. O dr. Camilo Matignou fez, a proposito, uma curiosa comunicação á Academia de Paris.

VELHA ANEDOTA TURCA

Certa manhã, Nazredin'-hoga foi ao mercado, encheu suas duas cestas com legumes que comprou, amarrou as cestas ás costas, sentou-se no seu burro e partiu para casa.

Um conhecido, encontrando-o, perguntou-lhe:

— Por que não prendeis os cestos á séla de vosso burro?

Nazredin' respondeu:

— Como é que esse desgraçado animal poderia aguentar tamanha carga?

* * *

O calçamento de muitas cidades russas é feito com briquetes de pó de carvão amassado com resina.

PENSAMENTOS

A bondade é tambem uma belleza. — Castro Alves.

• • •

A inveja é uma inferioridade que trae! — La Bruyere.

• • •

Somente a mediocridade não tem invejosos. — Sevigné.

• • •

A inveja que grita é quási sempre inofensiva; é da inveja que se cala que devemos receiar. — Rivarol.

• • •

A firme e profunda amizade não existe sem a ternura. — H. de Balzac.

• • •

Suprimir a amizade da vida é a mesma coisa que tirar o sol do mundo. — Cicero.

• • •

A amizade não conhece o esquecimento; ella tem por divisa: — «Sempre». — Platão.

• • •

Por mais liberdade que gosemos, o amor nos torna dependentes: só os que não amam são senhores de si proprios. — Mme. Calmont.

• • •

E' pela educação das mulheres que se deve começar a dos homens. — J. B. Say.

• • •

Ha uma volupia maior do que a volupia de possuir: é a de pensar que se póde possuir. — Deabreu.

Serge Lifar, que o Rio vai conhecer, é o grande bailarino da actualidade. Paris e New-York o consagraram. E agora que ressurge o «ballet russe» com raro prestigio, ele é um nome victorioso e festejado.

PROVERBIO RUSSO

Mede cem vezes e corta uma só.

DE MANHÃ
●
AO MEIO-DIA
●
A' NOITE

A belleza e doçura DE UM SORRISO...

Tubo 2$500
No Rio e S. Paulo

Seria impossivel o encanto de um sorriso assim, sem dentes lindos e saudaveis. Conserve a graça do seu sorriso, usando o Creme Dental Gessy, que contém leite de magnesia, anti-acido ha 30 annos preconizado pela sciencia.

Gessy é um Creme Dental rigorosamente scientifico. Clarcia os dentes sem desgastar o esmalte. Neutraliza a fermentação de residuos alimenticios, mesmo onde a escova não chega. Refrigera e desinfecta a bocca sem affectar as defesas naturaes da mucosa. Evita o tartaro e a pyorrhéa. Usado em fricções sobre as gengivas, dá-lhes vida e côr.

Um sorriso encantador é um thesouro inestimavel. Preserve-o, pela belleza dos seus dentes, usando o Creme Dental Gessy, tres vezes ao dia. Companhia Gessy, S. A., fabricantes do Sabonete Gessy, puro e neutro.

contem leite de magnesia

NOTAS DE CINCOENTA E DE CEM

Aos gritos de Rigorosa Economia! saíram da conferencia palaciana os novos encarregados de gastar as verbas orçamentarias.

Não é preciso ser dotado de excepcionais faculdades de penetração e de notavel sagacidade para perceber a coisa como ela é (ou mesmo sem moéla).

Rigorosa Economia é o espantalho para afastar os candidatos dos novos lugares que já estão dados aos amigos e parente de suas excelencias.

* * *

Um curioso da constituição organizou as seguintes frazes para serem analizadas pelos alunos do 1.o ano de português:

«Este periodo escrito na mesma linguagem do Cancioneiro de D. Diniz, e que fica adotado no país, servirá de modelo a todos os periodos a analizarem futuramente».

O que fica adotado? o cancioneiro? ou o periodo?

«Este papel, fabricado na mesma fabrica de 1891, e que fica adotado no país, servirá para embrulhar verduras.»

O que fica fabricado? o papel? o que ficará adotado? a mesma fabrica.

«Esta saia de chita, tecida com a mesma fibra da algodãozinho do Seridó, e que fica adotada no país, será vestida pelos manequins da moda atual.»

O que fica adotada? a saia de chita? ou a mesma fibra de algodãozinho?

«Este bonde, reproduzido do modelo anterior dos bondes de burro, e que fica adotado no país, servirá para o trafego da feira de amostras.»

O que fica adotado? o modelo anterior ou o bonde de burros?

As respostas deverão ser enviadas ao Conselho Superior do Ensino Secundario.

O REPORTEIRO.

* * * Melhor será não haver igreja do que não haver hospital; porque as imagens de Cristo, que estão nas igrejas, são imagens mortas, não padecem; as imagens de Cristo, que são os pobres, são imagens vivas, que padecem; si não houver outro meio, converta-se a igreja em hospital, e deus será muito contente disso. — Padre Antonio Vieira.

São os «carrascos» terrenos safaros ou aridos, na região sertaneja dos campos, onde a terra cançada e empobrecida de «humus», desnudada de forte vegetação, nada produz sinão um mato «carrasquento» ou rasteiro e enfesado, proprio dessas terras maninhas. O «carrasco» que só dá um mato anão e torto, designa um terreno alto e frio, de vegetação arborescente definhada e baixa, de ramos esguios, caules raquiticos, entrelaçados e muitas vezes cheios de espinhos.

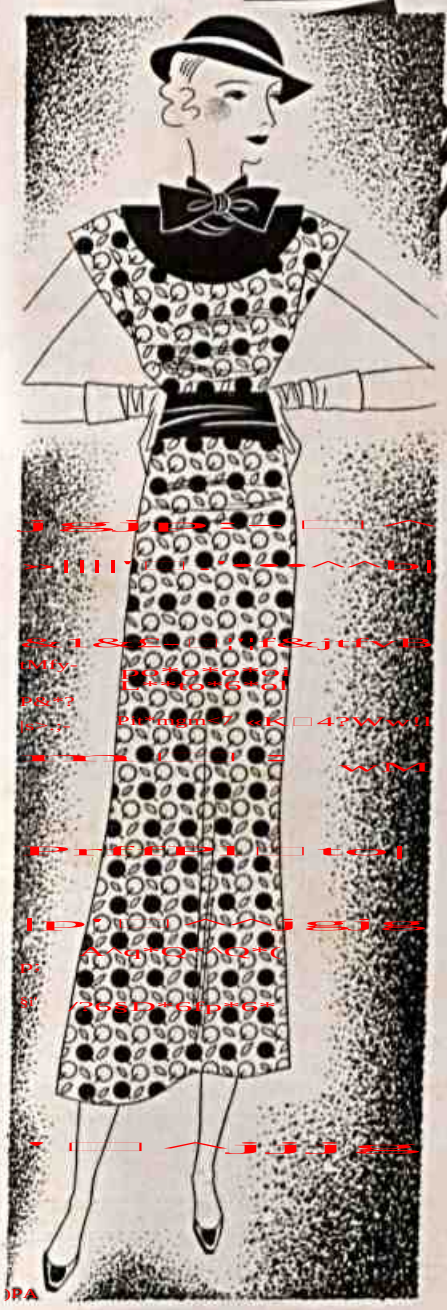

A LINHA PODERA' MUDAR,

porem a côr será sempre a mesma

A grande vantagem das fazendas de côres firmes é que os vestidos com ellas confeccionados têm grande durabilidade e além disso podem ser modificados, de modo a parecerem inteiramente novos.

Convém, por isso, comprar sómente fazendas de côres fixas, isto é, tintas com corantes

INDANTHREN

resistentes ao sol, á chuva e ás repetidas lavagens.

Verifique a etiqueta registrada:

Indanthren

Quando a terra treme

Quando uma catastrophe assola uma região, esboça-se nas outras cidades e nos outros paizes que nada soffreram, um movimento de sympathia e solidariedade humana que ás vezes se traduz em auxilio material.

Isso lembra e explica o successo de uma poderosa organização internacional como a Assicurazioni Generali que opera em todos os continentes. As garantias, a solidez e as probabilidades de successo de uma Companhia de Seguros augmentam de accordo com a extensão dos territorios em que trabalha, pois assim torna-se possivel a divisão e a internacionalização do risco.

Não é, portanto, sem razão que a Assicurazioni Generali, tendo pago em 103 annos mais de 9.358.695:000$000 de sinistros, pode dispôr hoje de uma reserva de 1.638.815:000$000.

Para ter o maximo de garantia com o minimo de despesa, escreva-nos para a Caixa Postal 65, Rio de Janeiro, ou procure qualquer dos nossos agentes, pedindo informações sobre as nossas taxas de seguro de vida.

ASSICURAZIONI GENERALI

DI TRIESTE E VENEZIA

1831

UMA INSTITUIÇÃO SECULAR

VENENO DE EVA

—Você já viu a Eudoxia depois que chegou da Europa?

—Vi, mas notei uma coisa singular: a gente percebe perfeitamente que é a Eudoxia, e, no entanto, ella suppõe que não é.

* * *

—Aquelle sujeitinho de costeletas e gravata verde claro que estava hontem na praia... Tenha cuidado com ele que é muito tomador de liberdades.

—Pois sabe o que ele me disse? Que você é muito condescendente.

**** **** ○○○ **** ****

Ha muitos desastres de automovel cuja causa parece inexplicavel. Várias explicações têm aparecido ultimamente para esses acidentes mysteriosos: um médico inglês, Foster, attribuiu-os á crises de hipoinsulinismo, e o dr. Peregrino Junior, comentando comunicação recente do do prof. Berardinelli, tratou do assunto na Sociedade de Medicina e Cirurgia. Outros procuram explicá-los por uma intoxicação bulbar pela essencia usada nos automoveis. Este último ponto de vista é defendido por Cazeneure, Sanou e Neven («An. de Higiene»). E nos doentes observados, verificaram esses autores desigualdade pupilar, sem sífilis nem transtornos organicos do sistema nervoso. Explicou-se o fato assim: era consequencia da ação toxica eletiva da essencia sôbre os centros bulbares. Para que tal fenomeno se dê, porém, é preciso que haja alcoolismo, isto é, só os alcoolistas são sujeito a isso. Quer dizer: o alcoolismo predispõe a essa intoxicação bulbar pela essencia usada nos automoveis. O fato foi demostrado experimentalmente e está despertando o mais vivo interesse. Serão essas observações suficientes para explicar os desastres inexplicaveis, em que ha vertigem do «chauffeur», com perda da conciencia. E' o que resta apurar.

AH! JÁ SEI!...
Diz o Bebê

O BEBÊ, tão pequenino ainda, bem móstra que é sabido! Quando a *mamãe* apparece trazendo um sabonete EUCALOL, elle exclama logo: "Ah! Já sei!... é a hora do banho" - e ri satisfeito porque já sabe mesmo apreciar o que é bom.

Realmente, o sabonete EUCALOL - á base de eucalypto - é um primor para a delicada epiderme infantil.

CAIXA
4$000
NO RIO

Eucalol

COM A FITA VERMELHA DE GARANTIA

"BASE DE EUCALYPTO"

Á BASE DE EUCALYPTO

STANDARD P. C.

52

At....chin!

V. S. espirrou? Trate immediatamente de medicar-se. Porque o espirro é o aviso de que um resfriado começou a atacar o seu organismo. Pode-se mesmo dizer que é o toque de clarim do primeiro ataque.

Quer V. S. ser victoriosa nessa batalha que se inicia? Ha um remedio infalivel— A *Instantina.*

Assim que começar a espirrar, tome dois comprimidos de *Instantina*, repetindo a dose para maior segurança, tres ou quatro horas depois.

BAYER

Atacar energicamente os primeiros symptomas de um resfriado é o que aconselha o mais rudimentar bom senso!

INSTANTINA

corta os resfriados

BAYER

Careta

J. Schmidt — Proprietario.
Roberto Schmidt. — Gerente.

REDACÇÃO E OFFICINAS: — RUA FREI CANECA N. 383 — RIO DE JANEIRO

ASSIGNATURA SOB REGISTRO
ANNO . . 43$000 | SEMESTRE . . 22$000
END. TELEG. KOSMOS

NUMERO AVULSO
CAPITAL . . 500 Rs. ESTADOS . . 600 Rs.
TELEPHONE 2 — 3721

Este numero contém 52 paginas.

N. 1865 — RIO DE JANEIRO — SABBADO — 18 — AGOSTO — 1934 — ANNO XXVII

Looping the Loop

E Assim por Diante...

Essa historia se passou num estado americano.

Magnus Fiedler Peterson tinha, entre outros filhos, um ardoroso rapaz de nome Edward Fiedler que abandonou a carreira universitaria desejoso de expandir pela vida real as suas ambições e as suas idéas.

O pai supunha que o rapaz estava influenciado pelos filmes em voga; em verdade, porem, Edward era movido por seus proprios sentimentos e imaginava pôlos em concordancia com os fatos da vida corrente que tão favoravel havia sido com outros menos aptos e menos intelligentes.

Por influencia de amigos, seu pai conseguiu-lhe uma colocação inicial num departamento do governo, no norte, na fronteira do Canadá.

— Você verá — dizia ele ao pai — como eu me desenvolverei por mim mesmo e chegarei até onde ninguem chegou de nossa familia.

Não podiam ser outros os desejos de todos, pois todos conheciam as enormes possibilidades do Edward Fiedler.

Passaram-se os primeiros mêses até o inverno.

As cartas vinham da fronteira descrevendo os trabalhos, as realizações, os projetos e, principalmente os progressos de Edward e as notas de distinção que lhe davam os chefes de serviço e as pessoas oficiais da região.

O rapaz não se poupava, dava-se completamente ao dever e se desenvolvia no sentido da carreira cuja inicinação fôra de tal modo promissora.

Veiu o inverno e os trabalhos, tornados difíceis naquela região, se reduziram.

Nesses mêses todo o pessoal dedicava-se ao esporte e á sociedade. Naturalmente se fazia politica, e as reuniões promovidas pelas autoridades e pelos centros sociais eram organizadas para apresentar e salientar as individualidades que dominavam ou aspiravam a dominar nos altos e baixos da politica reinante.

Edward Fiedler, operoso e diligente, viu em tudo isso ocasião de demonstrar as suas multiformes capacidades, e procurou a frequencia dessas rodas poderosas e desses personagens influentes.

Venceu as primeiras dificuldades, mas esbarrou duramente em face de outras exigencias e de certos detalhes com que seu espirito, a sua correção e o seu modo de ver as coisas não podiam condunar-se.

Em longas cartas ao pai ele explicava o seu embaraço, e o pai, em meticulosas respostas, incitava-o a transpôr essas segundas e terceiras linhas alem das quais estava a victoria.

Agora era o pai que se fazia optimista, ao passo que Edward, vendo mais de perto os homens e as coisas, começava a se desiludir, refugiando-se no trabalho que ainda se fazia no seu departamento cuja atividade só recomeçaria na primavera.

O velho Magnus Fiedler mostrou-se desolado; o seu filho não era a esperança da familia, não seria o victorioso, o expoente de sua epoca; ficaria a igual de tantos outros.

Os annos se passaram, até que a colossal crise americana revelou a verdadeira natureza do individualismo frio e rude, ao cair das mascaras de ouro.

Voltando ao seu Estado e á sua familia Edward conservava apenas as posições adquiridas, mas a sua mentalidade estava mudada.

Não cria mais em nada, não esperava nem evidencias nem triumfos. Via aquelles que invejava antes, como fortes e ascendentes, desabarem, ou, pior ainda, cairem num servilismo repugnante e numa cobardia enfermiça.

O proprio pai se desorientava e lhe dizia as vezes:

— Si você houvesse galgado melhores posições teria-se conservado e, nesta crise, a sua situação era melhor. Isto vai passar.

Entretanto o que se dava era o contrario, a crise se aprofundava depois de se haver estendido.

Com a baixa das fortunas e a perda de posições foi a dignidade que naufragou.

Edward Fiedler, menos que seus pares e seus rivais, pesmanencia integral e, pela sua tenacidade no trabalho, era, com muitos poucos, daqueles que desconheceram as vertigens das ascensões e dos desabamentos.

Em torno dele tudo cahia. Com uma espantosa miseria se desenvolvia uma espantosa indignidade. Vendia-se a joia da familia, o carro de luxo ia para o aluguel; forravam-se paredes com titulos bancarios ao mesmo tempo que a intriga, a delação, a navalhada, a traição, o cinismo, todas as indignidades se desencadeavam com o desespero e o odio.

— Estão aqui as cartas que nós trocamos quando eu tinha ambições — disse ele um dia ao pai.

— Como nós estavamos errados...

E queimaram esses documentos...

D. RIBEIRO FILHO

OS NOVOS MINISTROS

Zé — Como vê, Sr. Ministro, ha muito que endireitar nesta esculptura de aleijões, a começar pelos braços, isto é, pela "lei de imprensa" !...

COPACABANA

Posto 2.

VIDA SOCIAL

Commemoração dos Combatentes Francezes no Brasil, pelo 20.º anniversario do Embarque para a Guerra

Zé — Estão se despindo?
Os INTERVENTORES — Não. Estamo-nos vestindo á paisana para tomar posse...
Zé — De quem?
Os INTERVENTORES — Ora! De nós mesmos! O exemplo vem de cima...

TROVAS

Disse-me um naturalista
Estudioso e competente,
Que no interventor se encontra
A larva do presidente.

Do repertorio parlamentar:

— Então a Camara vai ter trezentos deputados? Quer dizer que serão os trezentos de Gedeão?

— Nada disso: os trezentos do dinheirão.

TROVAS

Quereis coïbir o abuso
Dos crimes passionais?
Colocai os criminosos
De um caminhão nos varais.

FEIRA DE AMOSTRAS

Inauguração da Feira pelo Presidente da Republica.

UM SORRISO PARA TODAS...

A sua vida de mulher bonita nunca foi senão uma dansa deante do espelho. Como de resto a vida de todas as mulheres bonitas. Egocentrica e enamorada, ella via na belleza de todas as coisas apenas um reflexo da belleza da sua propria imagem — e era feliz. E na insatisfação da sua alma voluptuosa, só a contemplação do seu proprio corpo, que ella procurava em tudo e por toda parte, lhe podia dar uma bôa parcella de alegria... Tudo em torno de si era um lago tranquillo e submisso, com uma utilidade fidelissima de espelho, para devolver-lhe aos olhos encantados um pouco do milagre da sua belleza. Nos olhos que ella olhava, nas boccas que ella beijava — ella olhava, os seus proprios olhos, ella beijava a sua propria bocca. Amava-se a si mesma no amor de todos os homens. A sua imagem, multipla, complexa, proteiforme, ella a buscava e encontrava em toda parte, em todos os instantes da sua vida: no quente olhar dos homens enamorados, no envenenado sorriso das mulheres cheias de inveja, na malicia glacial das creaturas indifferentes e tristes. Em toda parte, em todos os instantes, sob os mais differentes disfarces: ella mesma! Sempre ella — em todas as coisas, acima de todas as coisas. Na paizagem, no rythmo da vida, na palpitação humana da alegria e da belleza: ella apenas Realizara o mytho de Narciso... E os homens que a amaram foram desgraçados e tristes, porque não quizeram comprehender essa coisa simplissima: que as mulheres bonitas são sempre assim — symbolo humano de narcisismo, dansando perpetuamente a dansa egolatrica do espelho, entre as sombras fragmentarias da sua propria imagem. E é essa a grande, a irremediavel melancolia de amar as mulheres bellas...

* * *

Entre o gaz lacrimogeneo e o gaz hilariante, uma pequena dóse de pimenta têm o seu encanto. Apenas, é preciso não abusar do condimento excitante. A pimenta applicada em dóse discreta — o «quanto satis» para provocar um malicioso sorriso

— é sempre agradavel. Passando dahi, é indigesta, é grosseira, é intoleravel. Mme., que é dona de um agudo espirito, comprehendeu isso com extrema finura, e fez da pimenta, em dóses homeopathicas, um dos temperos mais saborosos da sua palestra. Um medico illustre, que frequenta mme. com prazer, surprehendendo-lhe essa curiosa tendencia espiritual, quiz interpretar isso como um signal de decadencia. Realmente, o gosto pelas anecdotas picantes e pelas phrases escatologicas é signal evidente de decadencia, quer no homem, quer na mulher. Mas não é bem esse o caso de mme., que se mantem joven, viva e discreta. A pimenta que ella usa é fina, bem dosada, da melhor qualidade. Não chega jamais a fazer corar: chega apenas para fazer sorrir. E não será isso o melhor condimento saboroso da sua palestra de mulher fina, espiritual e bonita? Evidentemente o joven e illustre descendente de Esculapio fez um diagnostico de pescoço torto...

* * *

Apesar da sua excepcional vivacidade, e do «it» irresistivel que possue, mme. começava a sentir a devastação implacavel do Tempo. Resolveu defender-se. Mas, como? A sua ausencia ia dar na vista... e era impossivel fazer certas intervenções plasticas sem uma internação d'alguns dias. Depois de alguma hesitação, tomou afinal o seu caminho: foi á casa dos Voronoffs nacionaes. E como era preciso dar uma explicação ás amigas, arranjou esta desculpa ingenua: dera um tombo e tivera de internar-se numa casa de saúde, para tratar-se... Após esse «tombo» era preciso arranjar outro: os orgãos mais maltratados pela velhice são symetricos. Então, ella deliberou dar outro «tombo», do outro lado, e internou-se de novo na casa de saúde. As amigas intimas, como sempre succede nessas casas, se encarregaram de espalhar a noticia e explicar o mysterio. Hoje todo mundo já conhece o segredo da nova rigeza do busto e da esbelteza do talhe de mme...

Bem dizia Camillo: Deus me livre dos meus amigos!

* * *

O eclypse da linda boneca dourada foi total. Nunca mais ninguem teve na cidade a alegria de repousar os olhos no seu doce perfil decorativo. E a espiritualidade envolvente do seu sorriso não illuminou jamais a nossa triste paizagem urbana. Entretanto, uma creatura como aquella, dona do sortilegio de uma graça tão pessoal, não tinha o direito de subtrair á cidade esse grato prazer. As mulheres bonitas não se pertencem: são de certa fórma um monumento urbano... Quando a belleza feminina attinge certos limites cae no dominio publico e deixa de ser propriedade privada... Ella, no emtanto, não pensa assim, e vende caro o espectaculo da sua belleza ornamental de Venus ultramoderna... Que pena!

PEREGRINO.

"... COM O SUOR DO ROSTO ..."

Disse deus, ao primeiro ladrão que foi o primeiro homem: — «Comerás o teu pão, amassado com o suór do teu rosto». Mas os ladrões de hoje, mais sabidos, inverteram a sentença: em vez de comerem o pão amassado com o suór do seu rosto, comem o pão, não seu, amassado com o suór do rosto alheio. — Padre Antonio Vieira.

FEIRA DE AMOSTRAS

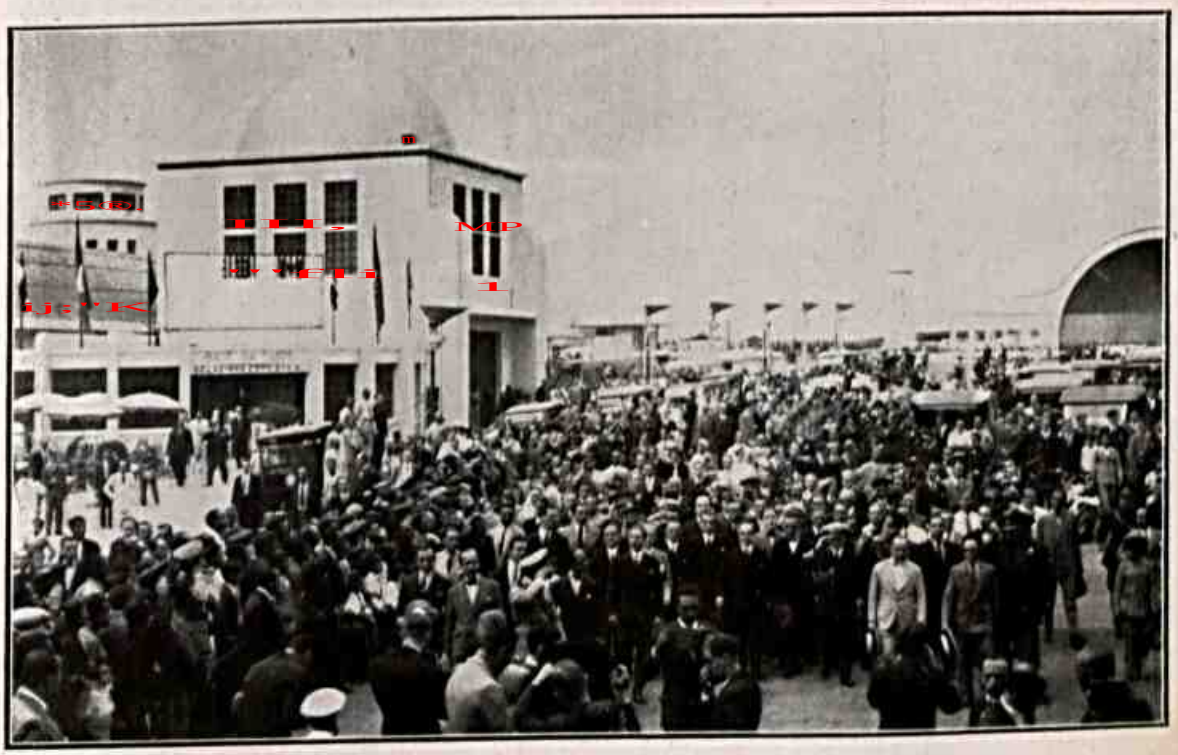

O Presidente da Republica percorrendo o recinto da Feira.

COMEÇOU A INANA, NO SUL...

JOÃO NEVES — Vamos agora irradiar á tango da fronteira intitulado "As Amarguras do Exilio" pelo baritono Eu Mesmo.

1.º CENTENARIO DA PAROCHIA DA GLORIA

Aspecto da Praça Duque de Caxias em frente á igreja por occasião da Coroação de N. S. da Gloria.

1.º CENTENARIO DA PAROCHIA DA GLORIA

A Coroação de N. S. da Gloria.

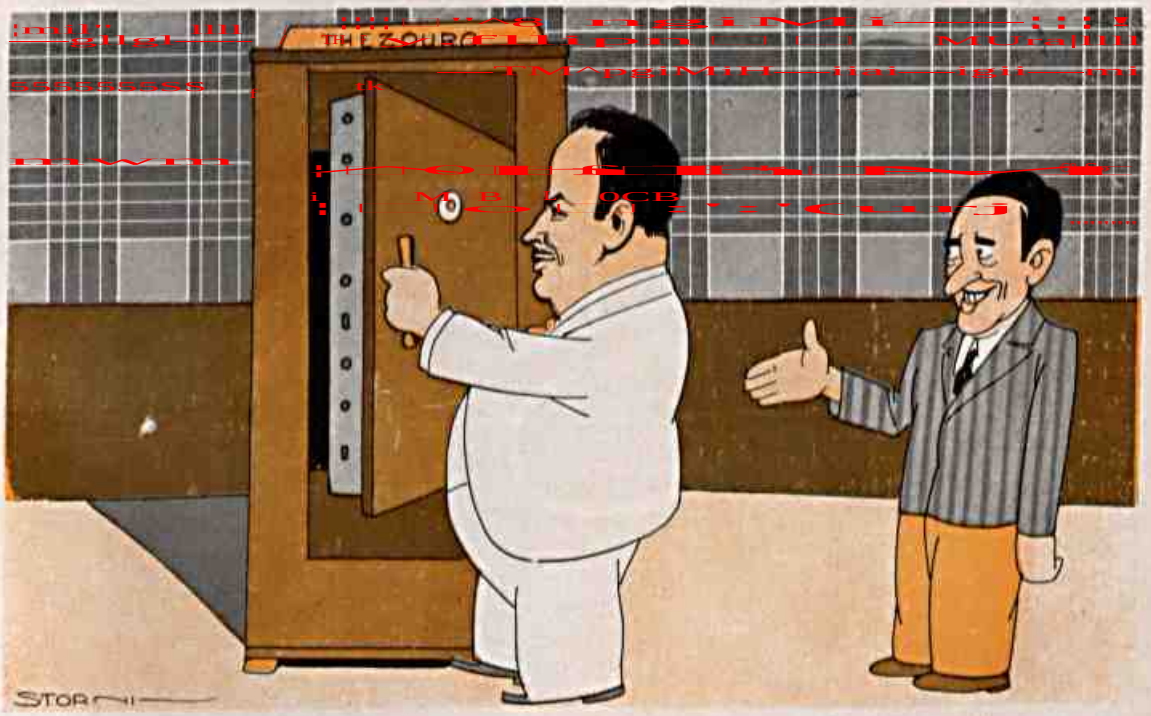

Zé — Cuidado, seu Ministro, abra o cofre devagar... senão derrama o dinheiro... do deficit, o unico que ainda temos para o futuro orçamento...

TROVAS

O velho Borges, que é velho,
Sim, senhor, mas não caduco,
Teve Fernando Noronha
Comutado em Pernambuco.

Pensamento terraquio:

O eixo da Terra está tanto. Póde haver nela o que quer que seja direito?

TROVAS

Rumo a isso, rumo àquilo,
Em torno de nós dizião;
Tu só tens um rumo certo:
Que é — rumo ao meu coração.

BOTAFOGO FOOT-BALL CLUB

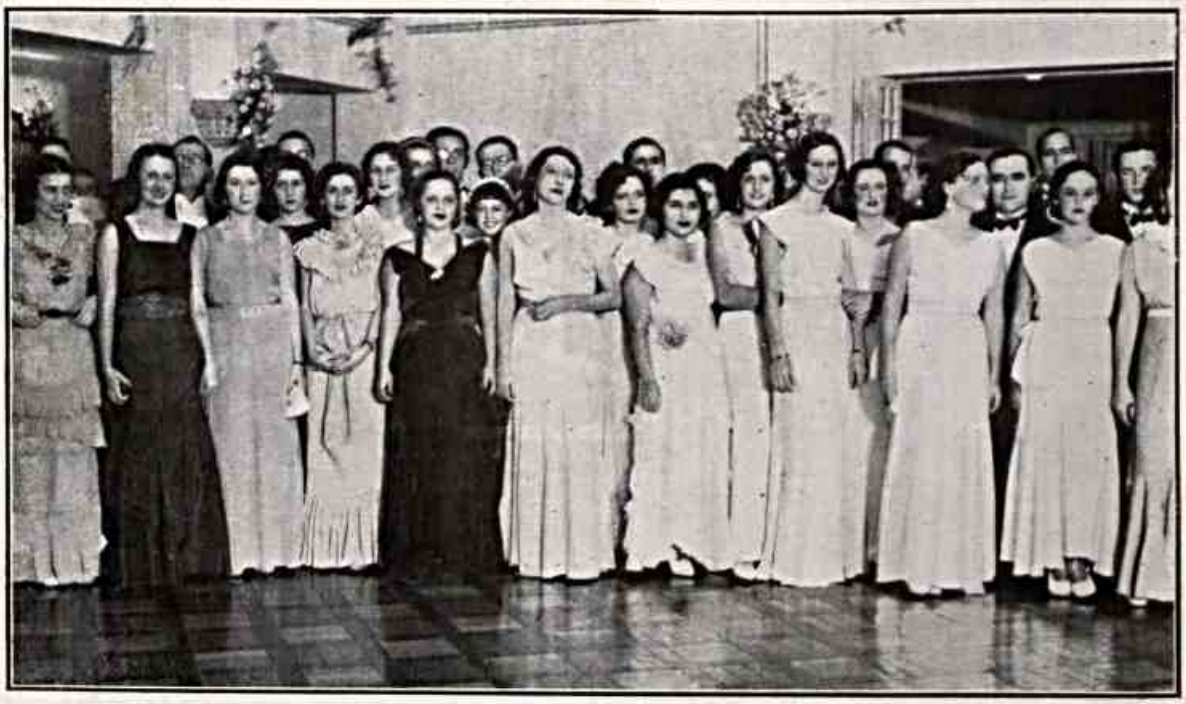

Grande Baile Commemorativo do 30.o Anniversario de sua Fundação

O DOENTE N. 4

Ao ruido da porta do gabinete, que se abrira para dar entrada ao doente portador do cartão n. 4, o Dr. Mendes ergueu os olhos, que haviam retomado a leitura de uma revista scientifica, onde havia algo que lhe despertara interesse bastante para levá-lo a aproveitar os momentos que decorriam entre a saída de um consultante e a entrada de outro.

Com aquela expressão muito peculiar nos medicos, o Dr. Mendes lançou para o recem-chegado um olhar instigador.

Era uma primeira consulta.

— Tenha a bondade de sentar-se e dizer-me o que sente, disse êle num tom afavel e com leve sorriso animador.

O doente depoz sobre a secretaria o cartão de entrada e sentou-se, com uma expressão inquieta.

— Tenho receio de estar muito doente, doutor.

— Não seja assim pessimista. O seu aspeto não me indica nada de grave.

Era um homem alto, moreno, extremamente magro, de olhos fundos e fatigados, mas com um brilho que tinha algo de febril.

O doutor tinha aberto um livro de apontamentos.

— O seu nome?

— Policarpo Castanho.

— Idade?

— Quasi quarenta e seis.

— Casado?

— Sim, senhor.

Foram pedidos ainda outros dados sobre doenças anteriores, modo de vida, etc.

— Profissional?

— Jornalista.

— Bem. Agora vamos ao presente. Porque supõe estar muito doente?

— Sinto muita fadiga e inapetencia. Durmo mal, sonhando muito, quasi sempre sonhos penosos. Pela manhã sinto a boca amarga. Frequentemente tenho dôres de cabeça, que quasi me impedem de trabalhar. A's vezes tenho lapsos de memoria.

— Em que jornal trabalha?

O doente disse o nome da folha, que era oposicionista feroz.

— Está satisfeita com a sua profissão?

— Perfeitamente.

Seguiu-se um exame minucioso do doente, medida de sua tensão arterial, pesquiza de reflexos nervosos, etc.

Terminada a investigação, o Dr. Mendes sentou-se, fazendo um gesto para que o doente e imitasse, recostou-se na sua cadeira giratoria e disse, com um leve sorriso, igual ao que acolhera o consultante.

— Confirmo o que disse á simples inspeção da sua pessôa: Nada de grave. O senhor tem, é certo, um cortejo de sintomas incomodos, mas tudo isso lhe passará.

Curvando-se então sobre a secretaria, o Dr. Mendes redigiu rapidamente uma formula, que passou ao doente.

— Apenas isto: um calice ao almoço e outro ao jantar. Procure comer com vagar, mastigando bem. Si fuma, reduza isso ao minimo. Ande, faça exercicio,

— Recomenda alguma dieta?

— Evite apenas o que sabe que lhe faz mal. Volte dentro de um mês.

Despediram-se, o doente mais animado, o doutor paternal, dando-lhe uma palmadinha na espadua.

Quinze dias não eram decorridos e o doente n. 4. desta vez com o n. 10, reentrava no gabinete do Dr. Mendes.

Estava transfigurado. Sem que tivesse engordado, estava, comtudo, mais nutrido. Os olhos brilhavam-lhe, mas sem febre. As côres sensivelmente melhoradas, o busto ereto, o passo lepido.

O Dr. Mendes, medico de grande clientela, não se recordou logo do «caso» que tinha diante de si. Repetido, porém, o nome e consultado o livro de matricula, a memoria avivou-se-lhe.

— Folgo muito em vê-lo! Creio que antecipou a sua vinda aqui...

— E' verdade, doutor, e até, que lhe parecerá estranho, antecipei-a por me sentir extremamente bem.

— Sim, hein?

— E' verdade!

— Então, pelo que vejo o remedio agiu maravilhosamente.

— Assim me parece; mas o que me traz á sua presença é ouvir seu parecer sobre o seguinte: minhas grandes melhoras coincidiram com a circunstancia de eu haver passado da redação de um jornal fortemente oposicionista para a de outro, incondicionalmente governista. Isso teria influido?

O doutor embatucou.

JUCA PIRAMA

GALERIA DOS ARTISTAS DA TELA

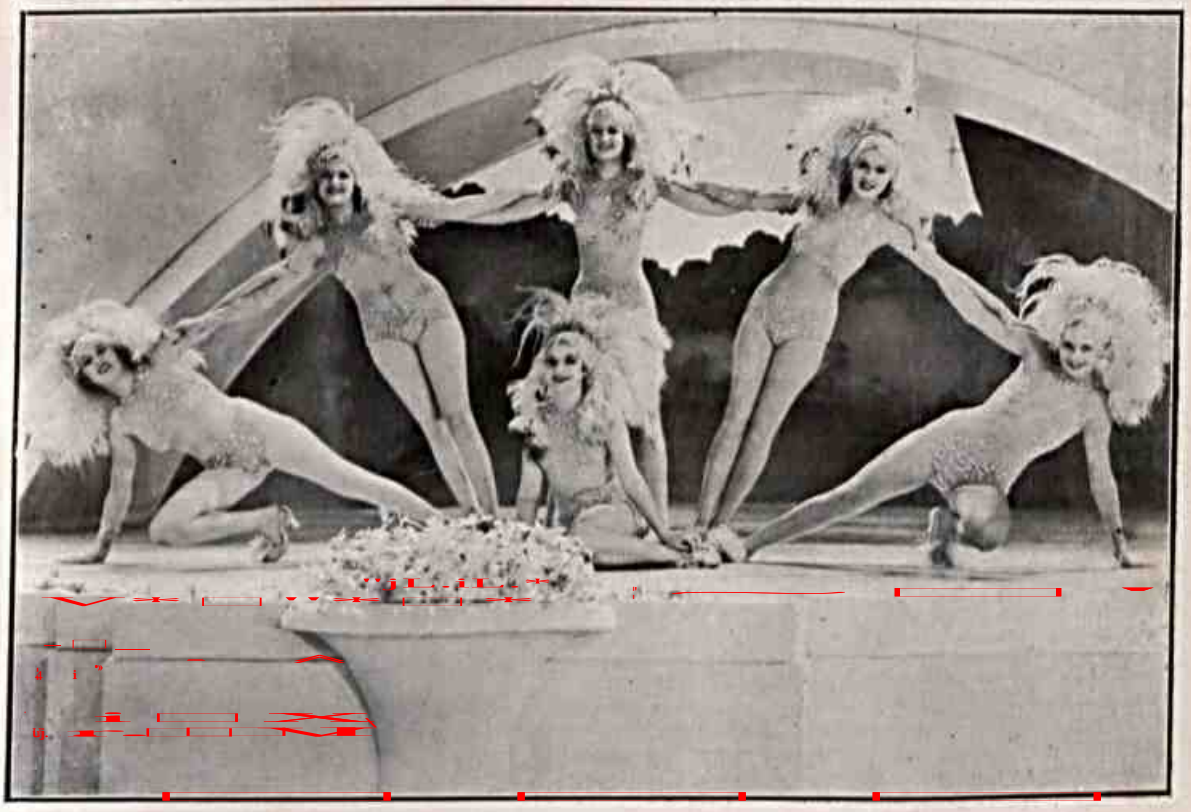

Constance Bennett, em Moulin Rouge, da "United Artists"

UM NUMERO NOVO

— Respeitavel publico! O artista famoso, já conhecido em numeros arriscados sobre sólo firme, vai agora se exibir no arame.

A TRES POR DUAS

«A emancipação de uma sociedade se mede pelo grau de emancipação das mulheres».

CH. FOURIER.

Eis aqui o que disse o maior pensador de todos os seculos:

«Ninguem é tão humilhado quanto o homem pelo crime de tratar a mulher como escrava.»

88

Os homens, sim, são desiguais, não apenas uns dos outros, mas cada um de si mesmo.

88

A moral vem sempre a talho de foice; o capim tambem.

88

O moralista nasceu soltando o ultimo vagido.

88

A moral é um guizado de cacos de telha com o môlho de cacos de vidro.

88

O perdão e o esquecimento das mulheres representam o seu preterito imperfeito.

88

O carmim é o alimento das illusões femininas, é a sua munição de bôca e a sua munição de guerra.

88

A frase que explica perfeitamente a vida feminina é a de «mil coisas a fazer».

88

A monogamia, como coação moral, não passa de um subterfugio do direito de impropriedade.

88

A monogamia é uma rasteira verbal; de fato, do que se trata, é da «monoandria».

88

Ha um entorpecente chamado heroína; a mulher apaixonada é esse entorpecente, é essa heroína.

88

O coração das mulheres mais inocentes é uma estante de livros vermelhos.

88

Em amor não ha nada ao pé da letra, tudo se passa exatamente ao pé dos fatos.

88

Ha, incontestavelmente, alegrias no lar, desde, porém, que não seja o doméstico.

88

. . .

O outro, o internacional, só de modo secundario me interessa. Eu fico contente, por exemplo, quando vejo um portuguez como o sr. Osorio de Oliveira falar do Brasil e dos seus homens. Porque elle nos conhece e, sobretudo, nos comprehende. Em livro recente — «Psychologia de Portugal», elle tem ensejo de collocar no tabolleiro do debate problemas curiosos das relações luso-brasileiras. Depois de estudar, com aguda penetração, varios aspectos da psychologia portugueza, elle nos dá do Brasil uma imagem que é nova e exacta. Porque elle definiu com nitidez a nossa situação: «Para mim, o Brasil não é só a ampliação de Portugal nem a sua projecção no continente americano. Para mim, o Brasil é um composto de que a contribuição portugueza é apenas um elemento, embora o mais importante. Para mim, o Brasil diverge da antiga metropole, embora o seu ponto de partida tenha sido a nação lusitana». Quem fala assim, vê claro e vê certo.

. . .

Mas eu creio que quem melhor collocou o problema até hoje foi o sr. Getulio Vargas. Com uma penetração, com uma clarividencia e sobretudo com uma franqueza que eu nunca vi em homens publicos da nossa terra, o sr. Getulio Vargas, num discurso por muitos titulos notavel, definiu ha tempos, no Gabinete Portuguez de Leitura, a nossa situação em face de Portugal. Poucas vezes tenho visto a questão exposta e debatida com tanta intelligencia e clareza. E, depois das suas palavras incisivas e nitidas, nada mais resta a dizer. Romperam-se, com effeito, todos os laços de subordinação que nos prendiam a Portugal. Nem interesses economicos, nem tutela intellectual. Só temos de commum a lingua — e essa mesma já tão differenciada no cadinho do nosso clima espiritual, que adquiriu quasi a autonomia de um novo idioma. Talvez seja até difficil, actualmente, aos escriptores de além-Atlantico, a comprehensão literal da lingua nova — tão saborosa e tão differente! — em que trabalham os jovens escriptores modernos do Brasil. Felizmente o sr. Osorio de Oliveira, que ama e entende o Brasil, comprehendeu admiravelmente todas essas coisas.

. . .

Comtudo, deixem que repita: continúo a ser contra os «intercambios» — e designadamente o luso-brasileiro e o ibero-americano. Uma excepção, como o sr. Osorio de Oliveira, não invalida a minha thése. Servirá, quando muito, para ajudar a perpetração de um logar-commum: confirmar a regra. O intercambio de que necessitamos é outro: é o intercambio entre os proprios brasileiros. Estou cada vez mais convencido desta verdade: o Brasil precisa conhecer o Brasil.

PEREGRINO JUNIOR

88

Do repertorio Capitalista:

— Eu acho que a Capital Federal devia mudar-se para Morro Velho.

— Com que vantagem?

— Muito grande: em vez de comprar ouro, o Banco do Brasil instalava-se logo dentro da mina.

80.º ANNIVERSARIO DA ESTRADA DE FERRO CENTRAL DO BRASIL

O povo na Avenida Rio Branco á espera da "Baroneza".

A ESTRÉA DO NOVO MINISTRO DA FAZENDA

(A commissão da revisão da divida fluctuante desistiu de continuar os trabalhos, porque nesse geito não acabaria daqui a vinte annos.)

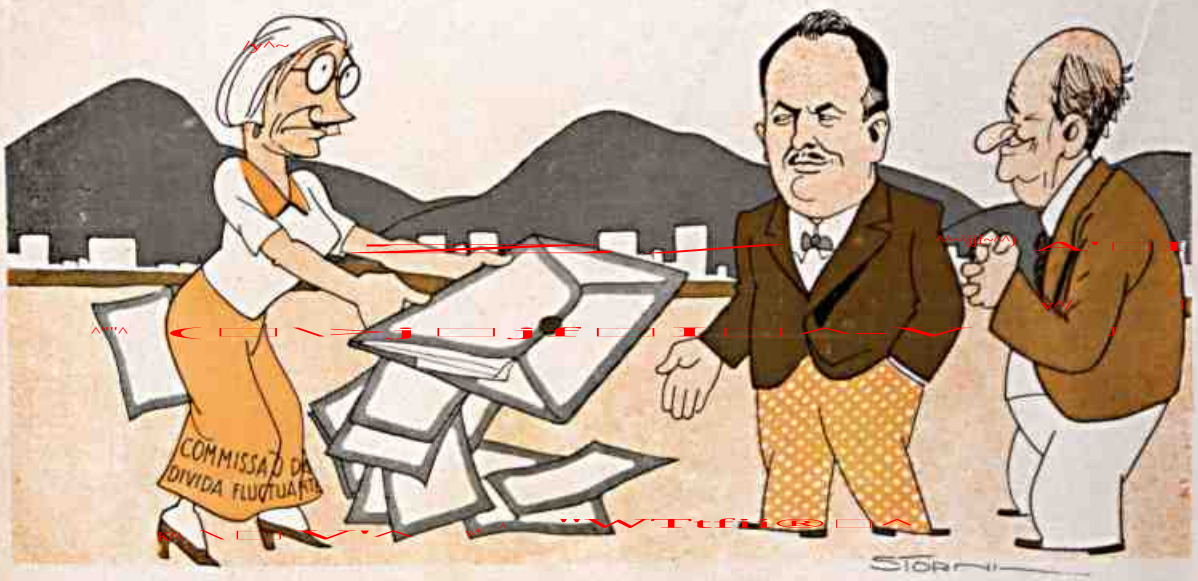

UM CREDOR — Eu tenho certeza que o Brasil me pagará, porque elle me prometteu formalmente, mas eu tenho a experiencia de cobrador de prestação em casa de familia de suburbio...

COPACABANA

Os Campeões da Peteca do Posto 2.

PARATY VISTA DE AVIÃO

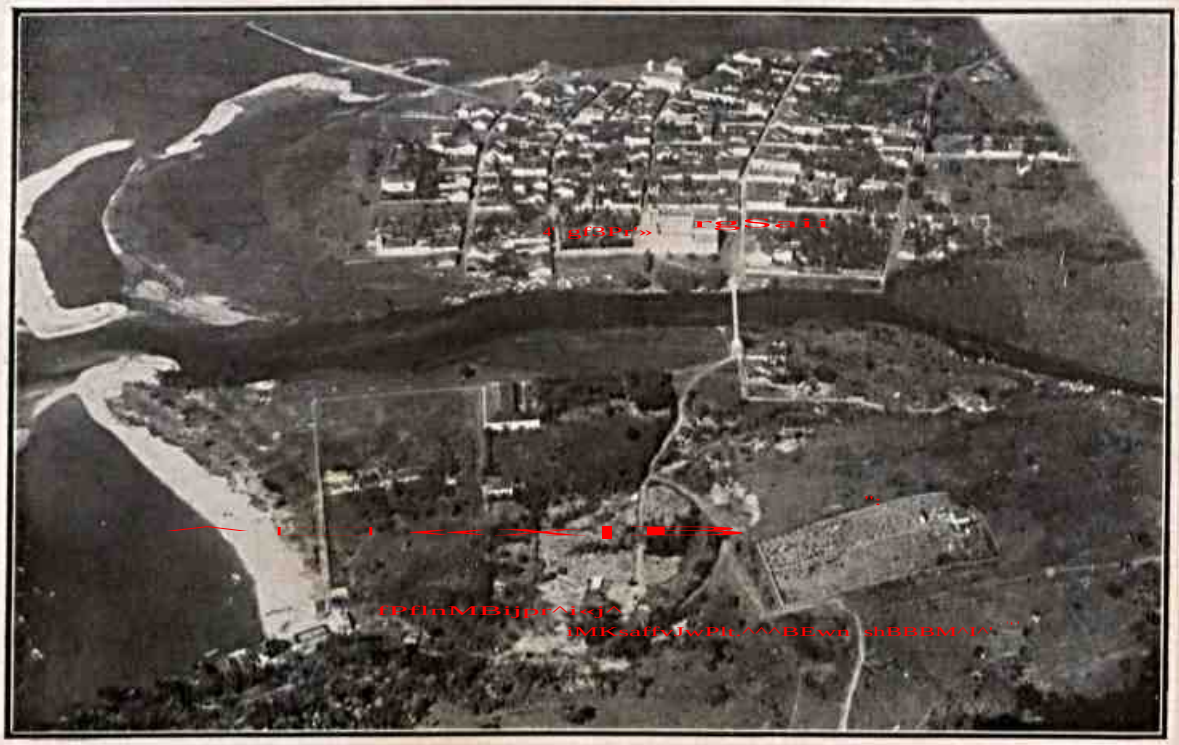

Cedida gentilmente pelo "Serviço da Carta de Navegação Aerea" da Aviação Naval. — Phot. Tte. J. Kfuri.

GETULIO — Eis o bastão. Você agora será o balisa do regimento da maioria!
RAUL FERNANDES — Hei de fazer o possivel para acompanhar o compasso de sua musica!...

VARIEDADES...

Quando esteve em Hollywood o barão de Rothschild, chefe do ramo francês dos grandes banqueiros tão conhecidos, a Warner incumbiu Dolores del Rio de fazer-lhe as honras da casa enquanto ele estivesse em Burbank. E o barão de Rothschild ficou tão cativo das graças e gentilezas de Dolores que lhe presenteou um anel de platina com um riquissimo brilhante. E agora, com o seu anel, Dolores del Rio largou-se para Hanolulu, em companhia de Fay Wray, para gosar as delicias de um dôce repouso. E' o premio do seu trabalho em «Mme. Du Barry».

Não obstante quatro seculos de constante exploração a Amazonia ainda hoje espera a vinda dos homens brancos em enormes trechos de seu territorio. Ha muita terra incognita entre o Negro e o Japurá, e ao norte e ao sul da corrente do Amazonas.

Pensamento economico:

Os homens só acham justa a pobreza geral por saberem que a riqueza geral é uma utopia.

GALERIA DOS ARTISTAS DA TELA

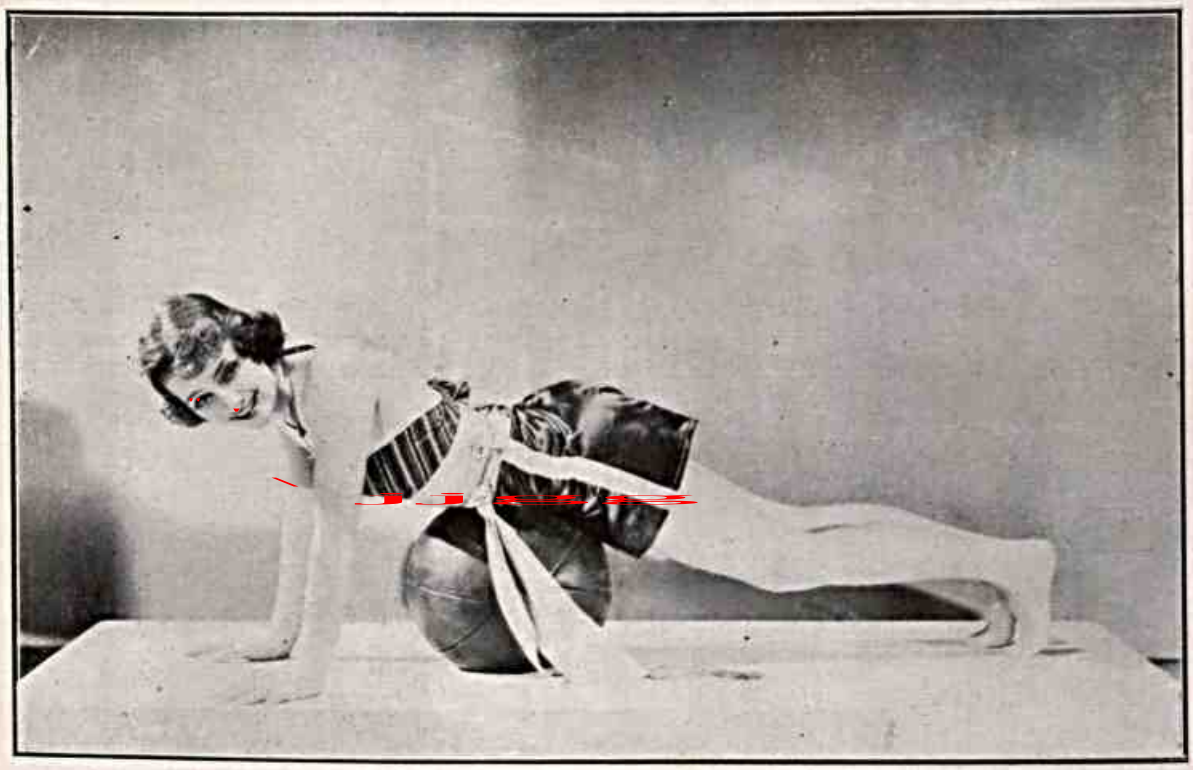

FLORINE MCKINNEY, da Metro-Goldwyn-Mayer.

LEGENDAS SEM DESENHO

« Il ne s'agit pas de les rendre ridicules, il s'agit de les deshonorer. »

Voltaire.

A subserviencia é que decide tudo, e não a fôrça nem o pêso das armas.

Si, em algum tempo, a subserviencia se originou na fome, hoje a fome nasce da subserviencia.

O unico ser da creação que conhece a mendicidade e o servilismo é o homem.

O mais inferior dos animais, quando não tem o que comer, morre de fome; o homem vende-se e aluga-se.

Morrer de fome não significa nem representa nenhuma desgraça, mas apenas um aumento da ração dos outros.

O dicionario mais completo de todas as linguas vivas é a moeda; ela diz tudo.

⁂

O mais sutil de todos os casuistas é incapaz de separar o dever do interesse.

⁂

Na vida do civilizado dá-se o seguinte:

a beleza acoberta a vilania;
a arte mascára o horror;
a ciencia dissimula o crime;
a lei protege a subserviencia;
o progresso submerge o caracter;
e assim por diante, e assim por diante...

⁂

Sem que te acredites melhor e maior, não poderás ser ruim nem minusculo.

⁂

Só se concede um perdão quando ele é melhor negocio.

⁂

Louco de amor, é possivel; mas sem amor, esses loucos são loucos da mesma maneira.

⁂

Em definitiva os homens só são perdoaveis porque a maternidade é o seu primeiro perdão.

⁂

No glorioso entender dos eminentes moralistas, as mulheres devem ser contra si mesmas.

⁂

De toda mulher só se pode esperar o «quem diria?».

⁂

O amor para o homem é um suborno sentimental.

⁂

Quando regateias um preço tradues a tua epoca muito mais que o teu salario.

⁂

A consciencia social ordena que não se façam prisioneiros na luta pela vida.

⁂

A legenda do tigre é um eufemismo da legenda do homem.

⁂

O teu irmão é aquele que te vale, isto é, aquele que vale tanto como tu.

⁂

Quando se acharem diferenças entre os diversos meios de putrefação, encontraremos as diferenças das categorias sociais entre os homens.

⁂

A arma se diz branca por enquanto; chamamo-la mesmo branca por adulação, por amor.

⁂

Será que chamamos armas brancas porque esta côr é a de nossos dentes?

⁂

O estudo da zoologia conduz a uma decepção: o homem se vê nela como num espelho concavo ou convexo.

E. RIEFE.

NA AULA DE GEOGRAPHIA POLITICA

CAPANEMA — O Brasil tem 45 milhões de habitantes, dos quaes 90 o/o analphabetos, 15 o/o semi-analphabetos e 5 o/o de sabem-tudo que avançam nas melhores posições.

O Footing Matinal na Avenida Atlantica.

PRAIA DO FLAMENGO

Aos Domingos na hora do Banho.

O PROLETARIO — A minha duvida está si V. Exa. vai acabar de construir a estalagem ou si se verá na necessidade de demolir este arranha céu...

ELAS POR ELAS

Legenda sem desenho:

« A emancipação das mulheres importa na emancipação de toda a humanidade ».

Ou, como corolario

« Libertando-se, a mulher, de fato, é a nós homens que ela liberta ».

A generosidade masculina é singular, — dá a mulher como a causadora dos males que os homens propagam e de que gosam.

88

A moral não passa de uma campanha de difamação.

88

Como o romancista, que pensa pela cabeça de todos os seus personagens, a mulher pensa por toda a sua familia e fala por todos de casa.

88

O coração das mulheres padroniza completamente o maximo comum divisor.

88

Os teoremas do amor feminino não são nunca como queriamos demonstrar.

88

O homem é um animal que tem a coragem de ser comendador.

88

Não ha casos serios em amor; são os serios os que criam casos quando não podem explicar-se.

88

O moralista não tem espinha dorsal, mas uma serie de nós com espinhos pelo dorso.

88

Ha noivados que são verdadeiras estufas e outros ha que são verdadeiros frigorificos.

88

Ha menos honestidade em fazer negocio a titulo de amor do que amor a titulo de negocio.

88

O amor conjugal é a mais descabelada das invenções do moralismo cabeludo.

88

Ainda que não pareça, mas é o amor a linha de menor resistencia das mulheres.

88

A mulher só aceita a fé porque imagina achar nela uma vingança.

88

No amor a tentação evoca a tentativa.

88

O ciume é o copo dagua lançado contra a tempestade.

E. RIEPE.

VIDA ACADEMICA

A Faculdade de Medicina por occasião da posse dos novos Cathedraticos da Escola de Medicina e Cirurgia.

Hygiene da Bocca
Dôr de Garganta
IODOSAN
ZAMBELETTI
CURA DÔRES DE GARGANTA
Iodosan
12 Vidros
economicos
com conta gottas
Iodosan
2$000 cada

A VOZ DO INSTINCTO

"As moralistas norte-americanas prostestam contra a licenciosidade dos films". (Dos jornaes).

MICKEY — O senhor director, no momento, está muito occupado. Manda perguntar si as senhoras desejam ser attendidas por Jimmie Durante ou King Kong.

TODAS (a uma voce) — Tarzan! Tarzan!

"FIAT - LUX"

Tenho um amigo — o Procopio — que está apaixonado por uma «viuvinha», tanto assim que já a pediu em casamento, no dia em que foi promulgada a nova velhissima Constituição dos Estados Desunidos do Brasil. Ele foi aceito com todos os caracteristicos e protocollos de costume (ele já o sabia de antemão que não seria «barrado» porque o outro candidato era café pequeno»), não sem antes fazer um compromisso formal e absoluto de viver sem ter opinião contra a ditadura da sogra, obedecel-a cegamente etc., etc. Foi pois, entre beijos, abraços, pezames, bebedeiras e marchas marciaes, que eles celebraram tão almejado dia.

Qual não foi, porém, minha surpreza, quando encontrando com o Procopio, na Avenida, elle com uma cara muito triste veiu me contar a sua immensa desdita:

— Sabes meu amigo (disse-me ele) que fui prohibido de me casar com a Léa Novalei, minha eleita?

— ???

— Não compreendes, nem o poderias compreender, retrucou ele. Foi a Constituição quem me proibiu.

«Veja só, não se poder casar no Brasil, onde ha ainda falta de eleitores, sacristães e sorteados, porque a Lei não o permite! Onde já se viu isto?

— Achei muita graça, não só porque pesquei» logo a proveniencia do equivoco, como tambem porque constatei mais uma vez que a Constituição, apesar de ter sido escrita pela etmologia paulificada, está quasi que totalmente mistificada e incompreensivel pela maioria dos brasileiros natos, maiores de 18 anos e, portanto, candidatos ao casorio.

Tirei-o da duvida, explicando-lhe, claramente, que o que estava escrito não se devia «ler daquela maneira», porque senão, estaria «fóra da lei ... e contra a interpretação oficial»...

O Procopio, meio desconfiado, não quiz acreditar no que lhe dizia, mas ante minha afirmativa absoluta e formal, apertou-me efusivamente as mãos, dizendo-me ao ouvido sem que nenhum dos que nos circundavam pudessem ouvi-los:

Mas que Constituição gozada, não achas?

Concordarei, mas minha vontade era dizer-lhe que seria melhor que até que em fim a interpretação dos casamentos em «segunda mão» fosse cumprida para que, pelos conselhos da maioria das vitimas, deixasse de acreditar em futuros grandiosos, porque enlaces com viuvas» trazem o fél das desilusões ..

E a Constituição foi quem pagou o pato, coitada...

Ella que não tem culpa nenhuma no cartorio, e sim os seus advogados, que se bateram pelas suas (deles) causas, nem ao menos se lembraram que somos ainda mais menos, do que mais, analfabetos... e quanto mais complicando este negocio do casamento, melhor se torna quando «simplificado»...

BRUL

Os gatos têm 30 dentes e os cães 42 dentes.

FIBRAS DE AÇO

DÊ AOS SEUS NERVOS E MUSCULOS
A TEMPERA DO AÇO!
TONIFIQUE O SEU CEREBRO COM
O UNICO PRODUCTO ESPECIALMENTE
DESTINADO A ESSE FIM.
TORNE-SE FORTE, SADIO E ROBUSTO
COM O USO CONSTANTE DO

Neurobiol

TONICO DO CEREBRO
E OPTIMO RECONSTITUINTE

T. TARQUINO

UM LIVRO DE REFEIÇÕES NUTRITIVAS

Temos ao seu dispor um exemplar grátis que lhe proporcionará a maior satisfação.

Este livro de "Receitas" é de inestimavel auxilio ás donas de casa e mães de familia cansadas de preparar os mesmos pratos diariamente.

Os diferentes pratos de Maizena acham-se divididos em grupos distinctos de modo a serem facilmente encontrados.

Com as receitas contidas neste livro, poderá, com pouco esforço, variar o menu diario, confeccionando pratos nutritivos que provocarão o apetite de sua familia.

PEÇA-NOS UM EXEMPLAR GRATIS

MAIZENA DURYEA

GRATIS

REFINAÇÃO DE MILHO, BRAZIL S. A.
Caixa Postal 2972 — São Paulo
REMETTA-ME GRATIS SEU LIVRO.
Nome .....
Rua .....
Cidade .....
Estado .....

AULA DE MORAL

— Que devemos fazer, em primeiro lugar, para que nos perdoem as faltas?

— Primeiro que tudo devemos comete-las...

Quem descobriu e isolou o microbio da encefalite letargica, foi a sra. Alice Events, do Laboratorio Nacional de Higiene de Washington. Seus trabalhos foram feitos nos mortos por essa horrivel molestia no hospital de loucos de Santa Izabel. Inoculados tais microbios em coelhos, foram encontradas grandes quantidades do bacilo não só no corpo com tambem no cerebro dos animais, depois de mortos.

A menor ilha do mundo é a de Edystone. Não tem mais de 9 ms. de diametro, quando a maré está baixa e lá reside um unico homem, encarregado de zelar pelo farol ali existente.

A precessão dos equinoxios foi um fato observado e calculado 2.000 anos antes da éra presente e data do tempo do rei de Agade (Babilonia), Sargon I (o Ancião).

ATKINSONS of Bond Street Perfumers to Royalty

PO DE ARROZ ROYAL BRIAR

Uma nevoa perfumada que realça e aromatiza a belleza, harmoniza-se com o tom claro ou moreno da cutis e dá ás faces uma deliciosa sensação de maciez e frescura.

Eis o

PO DE ARROZ ROYAL BRIAR DE ATKINSON

Os viajantes que margeiam o Tocantins no seu curso médio em Goiás ouvem constantemente um ruido que lembra o arrastar de carretas de pedras. Esse ruido provém, entretanto, do bater de dentes dos bandos de capivaras que são inumeraveis naquela região.

A quaresma nem sempre foi 40 dias. Antigamente, na igreja romana, o jejum era de 36 dias; no seculo V, foram acrescentados os quatro e o exemplo foi seguido no Ocidente devido á crise de cereais dessa época, e para não prejudicar os celeiros da igreja.

Antigamente usava-se, nos casos de hemorragia pelo nariz, o processo de colocar uma chave de encontro ás costas do paciente. Não deixa de ter a sua razão de ser esse processo: com o contacto do metal, a sensação de frio produz um reflexo que póde fazer parar o corrimento sanguineo.

Nos casos de epilepsia, obtêm-se excelentes resultados com a abstinencia completa do sal, na alimentação.

INFLAMMAÇÕES — PURGAÇÕES

OLHOS INJECTADOS

CONJUNCTIVITES:

CATARRHAES SUB-AGUDAS PURULENTAS
AGUDAS MUCCO-PURULENTAS
CATARRHAES CHRONICAS

USE

COLLYRIO MOURA BRAZIL

GRATIS Oxyuról, o vermifugo de confiança, offerece um jogo de damas a quem enviar o coupon abaixo:

Laboratorio Oxyuról — C. Postal 1373 — Rio

Desejo receber absolutamente gratis um jogo de damas.

Nome: .....

Endereço: .....

Cidade: ..... Estado: .....

O corpo humano é uma prodigiosa machina

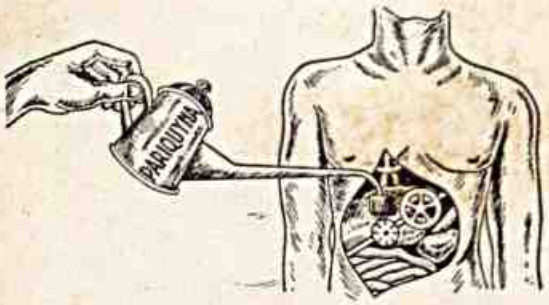

O Figado é um de seus orgãos mais importantes

SE O VOSSO FIGADO NÃO FUNCCIONA BEM

provocando Icterícia, Calculos Biliares, Congestiões hepaticas, manchas da pelle, etc.

USAE PARIQUYNA

Formula do eminente scientista Dr. Barbosa Rodrigues

Dist. Geraes: Araujo Freitas & Cia. — Ourives 88 — Rio

O nome Catolé (pelo qual se designa a palmeira «Attalea humilis», da Baía para o sul, e a «Cocos comosa», nos sertões de Piauí) não parece tupí. Outros o crêem africano. Tambem se escreve «Catulé»; e assim é pronunciado pelo sertanejo o nome dessa palmeirinha anã ou rasteira dos cerrados e caatingas.

Nos anais chinêses, a primeira menção que se faz sobre a arte da imprensa data do ano 925 N. E. Os primeiros exemplares foram os livros classicos, impressos por ordem do imperador Tients-Ching.

O planalto do S. Francisco, anterior á época da formação dos depositos sub-marinos, que se achava elevado acima do diluvio regional em razão da ausencia de depositos secundarios, e bem assim as montanhas, que sobrepassam a 5.000 palmos acima do mar, e que não apresentam estes depositos sobre o terreno primitivo, asseguram que, emquanto as partes do país submergidas estavam no seio do oceano universal, o Brasil apresentava seu centro isento disto, e toca-lhe o titulo de continente mais antigo deste planeta.

Um dos lagos mais curiosos do globo é, sem contestação, o que fica situado perto de Laibac (Austria). Quando séca, o que acontece frequentemente, transforma-se mais do que propicio á cultura. Está situado a 1150 ms. acima do nivel do mar; mede 10.150 ms. sendo sua largura de 4.750 m. e sua profundidade média de 3 ms. e meio. E' alimentado por seis arroios, mas a maior parte da agua não deve ela a esses cursos dagua e sim á infiltração produzida pela chuva que cae nas montanhas visinhas.

Um pouco de sal acrescentado ás claras de ovo faz com que estas cresçam mais e mais depressa, quando as batemos.

O barranco de um rio, vem a ser a margem que a correnteza tem cortado, alteando a parede do terreno marginal a pique sobre o rio, como no S. Francisco, Paraopeba, Dôce, Amazonas, Tocantins, etc.

O barranco desprendido da margem do rio com arvores e tudo, por efeito das aguas, que vóga rio abaixo, coberto de vegetação, é um camalote ou «matupá», como se diz no Brasil e Amazonia.

Tres symptomas reveladores:

Quando tudo o impacienta e irrita, quando a menor contrariedade o deixa de mao humor, quando V. S. passa as noites insomnes, não ha duvida sobre o mal de que soffre: seus nervos sobreexcitados se acham em estado lastimavel. Trate depressa esse mal emquanto é tempo. O

Bromural «Knoll»

o calmante de fama mundial, é o que V. S. necessita para recuperar a sua tranquillidade, o somno perdido e seu bom humor. A acção do Bromural é rapida e completamente inoffensiva.

A' venda nas boas pharmacias em tubos de 10 e 20 comprimidos.

KNOLL A.-G., Ludwigshafen s/o Rheno (Alemanha).

Prefere dansar ou... ficar no "SERENO"?

Quando os rins enfermam, falta-nos disposição até para festas e prazeres. Desejamos participar da alegria geral, mas o corpo enfermo, martirisado por dôres e achaques resultantes de um sangue mal filtrado pelos rins, se recusa a qualquer esforço...
As dôres rheumaticas, a inchação, as desordens urinarias, dôres nos quadris e os demais symptomas de fraqueza renal se curam com o uso das Pilulas de Foster.

PARA OS RINS E A BEXIGA

PILULAS DE FOSTER

"O TALISMÃ"

—o—

Walter Scott inspirou-se na historia interessante de uma pedra preciosa para escrever o seu romance «O Talismã». E' a seguinte:

No tempo das cruzadas, um escocês, Lockart, que fôra á Terra-santa, capturou, em combate, um emir poderosissimo, que perdeu, no acampamento uma pedra preciosa; o vencedor mandou engastá-la em uma medalha e levou-a para a Escocia, ao terminar a luta. Lockart começou, então, a notar que a joia tinha a dom de preservar seu possuidor das molestias epidemicas, e, ainda mais, orientá-lo para a felicidade. No reinado de Carlos I, os habitantes de Newcastle, apavorados com a peste que grassava, pediram emprestada a magica medalha, deixando em penhor 6.000 libras. Hoje, ainda êste talismã pertence á familia Lockart, que nunca quiz cedê-lo por preço nenhum.

oOOOOo

Delille, Voltaire, Fontenelle, A. Dumas pai e sobretudo Balzac chegaram ao verdadeiro abuso do café. Balzac morreu do coração em idade não avançada, Voltaire pelo contrario, foi aos 84 anos e Fontenelle aos 100.

ELIXIR DE INHAME

depura - fortalece - engorda

ADAPTAVEL A QUALQUER ESTYLO DE CALLIGRAPHIA

O pequeno dispositivo no dorso da penna ajusta a Nova Eversharp a qualquer estylo de calligraphia que V. S. deseje - Nove differentes maneiras de escripta - tudo com esta unica penna, mesmo letra de imprensa ou musica, ou de qualquer idioma conhecido.

Em côres elegantes e modernas no lindo padrão Doric.

Fabricada por:
The Wahl Co.,
Chicago, E. U. A.

ENCONTRA-SE EM TODAS AS RÔAS CASAS DO RAMO E, COMO A JOIA QUE É, TAMBEM NAS JOALHERIAS.

Pela manhã, ao pentear-se, faça uma fricção com CARMELA. Cedo verificará que os seus CABELLOS BRANCOS terão desapparecido, recuperando a sua côr natural. Esta é a finalidade da CARMELA: devolver aos CABELLOS BRANCOS a sua côr primitiva.

CARMELLA não mancha nem engordura a pelle nem as roupas, é agradavelmente perfumada e absolutamente inoffensiva.

Nas pharmacias e drogarias, em vidros grandes e pequenos.

PROSPECTOS GRATIS

Araujo Freitas & Cia.
Ourives, 88 — Rio.

LOÇÃO "Carmela"

PROVERBIOS DO POVO DO SUL

Quem é coxo, parte cêdo

—o—

Arrenego do amigo, que come o meu comigo, — e o seu consigo.

—o—

Por eu comer toucinho não chamo o pôrco «senhor».

—o—

Na casa de musico até o gato toca flauta.

—o—

Por morte de um caranguejo, o mangue não se cobre de luto.

—o—

Quem quer pegar passarinho, não diz: — «chou!».

—o—

Quando o gato não está em casa, os ratos passeiam por cima da mesa.

—o—

O espinho que tem de furar, de pequeno traz a ponta.

—o—

Laranja madura na estrada, — ou tem moribondo ou está azêda.

—o—

Rio pequeno e razo é que faz barulho.

Um monumento interessante é o erigido em honra ao fogo, no Fish Street Hill, de Londres. E' uma coluna de ordem dorica, de sessenta e um metros de altura e levantada no ano 1671, em comemoração ao grande incendio de Londres, que se deu em 1666 e, durante oito dias, destruiu 89 igrejas e 13.500 casas. Este curioso monumento tem uma escada em espiral, que leva á plataforma, sobre a qual ha uma urna dourada, com chamas. No pedestal, se vêm figuras alegoricas e varias inscrições alusivas á catastrofe.

NOTAS E NOVIDADES...

Quais as cidades do mundo onde mais se morre? Eis uma estatistica curiosa e que acaba de ser publicada.

Cidade onde menos se nasce: Oslo, 8, 2 por mil.; Viena, 8,3; Berlim, 8,5.

—o—

Cidades onde mais se nasce: Tunis, 36,2; Dublin, 25,4 e Barcelona, 22,6.

—o—

Cidades onde menos se morre: Amisterdam: 8,1; Berna, 9,6; Melburne, 9,6; Bruxellas, 10.

—o—

Cidades onde mais se morre: Santiago do Chile, 27,7; Tunis, 21,2; Barcelona, 20,6.

—o—

O Rio não figura em nenhuma dessas cifras extremas: nem de nascimentos nem de mortes. Entretanto, o Rio é uma cidade onde se morre muito!

SE V. S. SE ACHA INCOMMODADO DEPOIS DAS SUAS REFEIÇÕES

Os incommodos digestivos devem muitas vezes a sua origem a um excesso de acidez do succo gastrico. Assim pois se V. S. se acha incommodado depois das suas refeições, se soffre de azias, azedias, pesadume ou de indigestões póde obter um allivio rapido e certo tomando Magnesia Bisurada. Este anti-acido, que tem uma tal fama, neutraliza quasi instantaneamente o excesso de acidez, faz parar a fermentação dos alimentos, suavisa as mucosas irritadas e assegura uma digestão normal e sem dôr. Um curto tratamento de Magnesia Bisurada, que se acha em todas as pharmacias, brevemente porá fim aos seus incommodos digestivos.

FIGURINHAS DE SAXE

—o—

Introduzido na Europa o fabrico de porcelana, no anno de 1709, por artifices alemães, a manufatura de Meissen, creada em 1710, é a mais antiga das fabricas de porcelana da Europa.

Os seus produtos não tardaram a conquistar reputação universal tanto pela sua perfeita execução técnica, como pelo seu depurado bom gosto, e as ingenuas e elegantes figurinhas modeladas por Keendler, primeiro artista escultor da manufatura de Meissen, representando os personagens da comedia italiana e as elegancias da epoca baroca continuam a fabricar-se e vender-se ainda hoje em grande escala.

Os seus insuperaveis metodos de execução foram postos, no decurso dos ultimos annos, a serviço das mais atrevidas escolas de arte moderna, e num dos pontos mais centrais de Berlim acaba de abrir a manufatura de Meissen uma sucursal, na qual se podem admirar, a par dos antigos modelos classicos, reproduções de varios esculptores contemporaneos — entre eles os originais animalistas Gaul e Esser — primorosamente executadas e destinadas a realçar com um cunho de atualidade o historico prestigio das porcelanas da Saxonia.

EXPULSE-O DO SEU CORPO!

Si quer evitar os mais atrozes soffrimentos, expulse o ACIDO URICO do seu organismo. O martyrisante Rheumatismo, os supplicios do Arthritismo, as cruciantes Dôres Lombares, os Calculos, a Gotta e a Sciatica, são as inevitaveis consequencias do ACIDO URICO.

"UROLITHICO" é o unico producto contra o ACIDO URICO que offerece a inegavel vantagem de ser exclusivamente vegetal. Os mais notaveis medicos experimentaram e aconselham o "UROLITHICO". Usem, portanto,

UROLITHICO

Prisão de ventre, Indigestões e Falta de appetite?

Tome o saboroso

Unico feito á base de *Uvas*, muito agradavel ao paladar. 3 tamanhos: 2$800 — 4$400 e 7$000.

DA ANTIGUIDADE

No arquivo encontrado na ilha de Creta e que se atribue a úm filosofo do seculo VI da éra antiga, havia alguns desenhos que davam idéia muito aproximada de provas fotograficas. Com algum trabalho os descobridores verificaram que eram borrões de uma tinta especial com que se desenhava, ao que parece, naquela epoca, e que era aqui e ali diluida de modo a realçal particularidades e traços sobre um pergaminho muito liso e humido.

SOBRE A DESGRAÇA

—o—

Toda desgraça é uma raiz que se arraiga dolorosamente nalma; porém, lá vem um dia em que a raiz abrolha flores que parecem de planta abençoada: essas flores são o escarmento, o desengano, a verdade, a ciencia da vida como tal ela é, vista á luz da razão.

C. C. Branco.

* * *

*** Florianópolis foi fundada no ano 1650, com o nome de Desterro.

3 VIRTUDES ADMIRAVEIS

"PURGANTE REFRESCANTE DESINFECTANTE"

MAGNESIA S. PELLEGRINO

MENTHOLATUM

O AMIGO DO ESCOTEIRO

Accidentes sempre acontecem até aos mais cuidadosos escoteiros em suas jornadas e acampamentos.

Experiencia tem lhes ensinado a dependerem de MENTHOLATUM para prompta cura e allivio em casos de pés inchados e doídos, mordidas de insectos, etc.

Allivia a dôr e irritação, ajudando a cicatrizar a parte offendida. Insista em MENTHOLATUM e carregue-o sempre comsigo.

E' um optimo amigo em caso de necessidade.

VARIEDADES

Nos gelos do Oceano Glacial Artico, um explorador encontrou, ha tempos, as provisões ali deixadas pela expedição Perry, em 1825. As caixas de conservas foram levadas para a Inglaterra. Os convivas que provaram desses alimentos acharam-nos excelentes, não obstante serem de idade secular os manjares preparados com esse «corned beef».

Humboldt definiu o clima, como sendo o conjunto de variações atmosfericas que afetam de um modo sensivel os nossos orgãos. Todavia, podemos chamar clima á totalidade de condições atmosfericas caracteristicas de uma dada região, mais ou menos extensa, e sensivelmente diferente debaixo deste mesmo ponto de vista, das regiões visinhas.

PRISÃO DE VENTRE?
MINORATIVAS

Admitia-se até agora que as nuvens mais altas são os leves «cirri», constituidas de finas agulhas de gêlo, que ficam nos confins da troposfera (camadas atmosfericas inferiores) de 12.000 metros de altitude. Os limites atribuidos pelas classificações ás camadas atmosfericas não são sinão aproximativos e provisorios.

Está averiguado que existem nuvens na estratosfera, e o Professor Picard poderia te-las visto flutuarem muito alto, muito acima do seu barquinho aereo.

A arqueologia póde se considerar uma ciencia moderna; nem a Grecia nem Roma estudaram e fizeram pesquizas da antiguidade, mas tinham amadores que apreciavam os objetos antigos, apenas pelo seu valor artistico.

A rqueologia não data sinão do renascimento das artes na Europa.

De onde provêm a popularidade do

Sabonete de Reuter?

E' MUITO simples. Contém os ingredientes mais puros e mais beneficos para a cutis e por isto não faz mal á pelle mais delicada e se pode usar com toda a confiança, até mesmo para crianças recem-nascidas.

Por outra parte, é muito compacto e duradouro e de um perfume excepcional que os competidores procuram imitar em vão.

Usando-se com regularidade se conseguirá uma cutis cheia de saude e de frescôr que muito melhorará o aspecto da pessôa.

E' TÃO COMPACTO E DURA TANTO, QUE VEM A SER ECONOMICO.

VARIEDADES...

Entre os anos de 1817 e 1729 foram descobertas em Oslo nuvens singularmente irisadas, as quais o seu primeiro observador, M. Mohn, deu o nome norueguês de «perlemorskyer, que significa nuvens nacaradas.

As primeiras medidas as situavam tão alto que se chegou a duvidar da sua exatidão e que não se prestou grande atenção àquelas nuvens brilhantes e coloridas, observadas tambem pelo professor Max Wolf.

A Carl Stormer estava reservada a satisfação de medir-lhes diretamente a altitude. Sob sua direção foi obtido um grande numero de fotogramas que deram altitudes compreendidas entre 26 a 30 km., no ano de 1826.

CIENCIA E IGNORANCIA

Ha alguma amargura no pensar que não temos de todas as coisas sinão luzes incertas.

Confessarei, de bôa vontade, que a ciencia não é sinão inquietude e confusão, e que a ignorancia, ao contrario, tem doçuras incomparaveis.

Anatole France.

DE VARGAS VILLA

O Sucesso é o Triunfo dos medíocres, ou melhor: a mediocridade do Triunfo; os grandes genios não têm Sucesso e sim Gloria.

O Sucesso engendra os contemporaneos, e, para tanto, basta pôr-se á altura deles, já que, em certas épocas, seria impossivel colocar-se sob eles...

— — —

A olho nú não se podem ver facilmente mais de 6.000 estrelas. A' medida que se vão aperfeiçoando os instrumentos, distingue-se miriades de estrelas. Alguns desses instrumentos, verdadeiras maquinas que exigem uma instalação especial, permitem penetrar nas maiores profundidades do céu.

Avalia-se em mais de 20 milhões o numero total de estrelas visiveis. Foram contadas mais de 50 mil numa parte da constelação de Orion, o que faria ascender a 50 milhões a totalidade visivelde estrelas do céu.

Desde os principios do seculo atual, surgiram no mar cerca de 64 ilhas vulcanicas, das quais já desappareceram 30 e das quais 10 já são habitadas.

Perigo! *Esse resfriado pode degenerar em grippe*

Corrimento nasal, olhos vermelhos, cabeça pesada—são preságios de que o seu resfriado pode transformar-se em grippe. Não espere até que seja demasiado tarde. Use Mistol á noite e pela manhã. Mistol é feito de accôrdo com uma formula famosa, que impede se desenvolvam os resfriados. Desinflamma e desobstrue rapidamente as fossas nasaes. A respiração facil não tarda em voltar. Compre um vidro de Mistol com conta-gotas gratis. Faça-o hoje mesmo.

Mistol

MARCA REGISTRADA

ATALHA OS RESFRIADOS NO COMEÇO

M13

VARIAS NOTAS

Um aspecto nem sempre notado é que os judeus fizeram as paredes do Geto antes que os pagãos trancassem a porta. Os judeus conformaram-se com um modo peculiar no vestir-se e de usar a barba; os Gentios acrescentaram uma estrela amarela. Tais medidas foram tomadas, embora o objetivo não fosse de todo alcançado, visando um fim: a sua conservação como um povo diferente. E a necessidade de se preservarem como um povo distinto veiu da convicção de que eles, melhor que outros, sabiam do desejo de Jeová. Em outras palavras: Os judeus sofreram pela sua fé 1.700 anos de horror—sofreram pela sua livre vontade, e até mesmo a apostasia durante a idade-média significava não sómente salvação, mas tambem bemaventurança.

* * *

Durante a Grande Guerra, foram vendidas em leilão, em beneficio de instituições patrioticas ou de beneficencia, varias reliquias capilares. Assim, uma loura madeixa de Gaby Deslys alcançou 200 libras esterlinas e outra da soberba cabeleira de Pearl White obteve 800 dolares. Ao mesmo tempo, um cacho da grande cantora Adelina Patti, chegou apenas a 50 libras!

* * *

Os minerios de chumbo encontrados proximos á superficie da terra são em geral facilmente fundidos, e ás vezes contém muita prata, mas os minerios, cuja extração obriga os mineiros a descerem nas entranhas da terra, têm mais composição e geralmente contém zinco e cobre.

O zinco e o chumbo encontram-se quási sempre juntos, sendo as de Espanha as unicas minas de grande produção que não fornecem muita quantidade de zinco.

ENTRE LADRÕES

—o—

— Seria bom fazermos uma lista dos objetos que acabámos de roubar.

— Não vale a pena! Esperemos até ámanhã e leremos a lista completa nos jornais.

PRECISANDO DEPURAR O SANGUE ?

TOME **ELIXIR DE NOGUEIRA**

PODEROSO { ANTI-SYPHILITICO ! ANTI-RHEUMATICO !

55 ANNOS DE SUCCESSOS! —)o(— GRANDE CONSUMO

TEM SEU ATTESTADO NA VOZ DO POVO!

Sua antiga VITALIDADE voltará sem medicamentos!

FAÇA como milhões de pessôas: tome todos os dias, de 1 a 3 tabletes de Fermento Irradiado Fleischmann, simples ou dissolvidos num pouco de agua. Comece hoje mesmo; cedo se sentirá com novas energias e dono de sua antiga vitalidade. Fermento Irradiado Fleischmann é o unico fermento que contem vitamina D, além das vitaminas B e G.

Si seu fornecedor não tiver Fermento Irradiado Fleischmann, peça-o á Standard Brands of Brasil, Inc., pelo phone 8-2209.

FERMENTO IRRADIADO FLEISCHMANN

Em 1760 já havia uma estrada real, de Oiras para a Baia. Em 1810 estava aberta outra que permittiu varar do Piauí ao Rio de Janeiro, como se depreende do «Roteiro para seguir a melhor estrada do Maranhão para a Côrte do Rio de Janeiro»: atravessava o Paranaiba na «Passagem de Santo Antonio, atingia Oeiras e seguia para o Sul até á margem do rio S. Francisco, Baia.

A nogueira vive de 900 a 1.000 anos, havendo algumas que ainda ultrapassam essa idade.

A serra dos «Arripiados», no vale do Chopoló, foi outróra refugio dos celebres Indios Tapuias dos cabelos erriçados em tufos para o alto da cabeça (os «Coroados», como eram chamados, e daí, por terem a cabeleira em grimpa ou levantada, os descobridores e sertanistas lhes deram tambem o nome de «Arripiados», o qual nome se passou á serra e a todo o sertão circumjacente, desde o Chopoló ao Malipoó e ao Casca.

Já se pensou tirar das vagens de feijão fibras que substituem perfeitamente a juta e mesmo o algodão, para o fabrico de tecidos grosseiros e tapetes. Deve-se esta idéa a um fazendeiro austriaco.

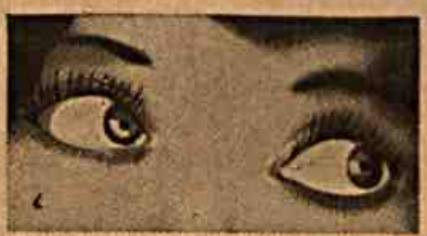

A Belleza depende dos olhos

Nada empresta mais encanto á mocidade do que olhos reluzentes e radiantes. Todos procuram accentuar a sua personalidade attractiva pelos olhos fascinantes e expressivos. Não é o tamanho e a côr das pupillas que constitue a formosura dos olhos, mas a luz mysteriosa que delles irradia. Embelleze os seus com

MURINE (Reg.)

Para os olhos

Em qualquer Pharmacia

O termo «arisco», que no Nordeste Brasileiro se dá a lugares arenosos, em Minas é apenas usado em muito diversa acepção: como qualificativo de animal vivo, espantadiço, «passarinheiro»; cavalo «arisco» é o cavalo esperto, que se custa a pegar. Outra curiosa expressão se encontra na linguagem caipira: «mulher arisca» é a que está no periodo da menopáusa.

A hulha é muitissimo empregada uso domestico, quer como combustivel, quer sob a fórma de gás para a iluminação. Esta ultima aplicação não é tão geral como antigamente, porque o gás de agua vem substituindo numa consideravel extensão. Muito importante, tambem, é o seu emprego na producção do vapor, utilizado como fórça motriz. E além disso tambem largamente empregada na industria metalurgica (muitas vezes sob a fórma de coque), quer como combustivel, quer como agente reductor.

Desde a quéda de Jerusalém até o seculo XVIII o povo judeu permaneceu em diversos países sob condições de periodicos horrores. Suas ocupações restringidas, seus movimentos limitados e mesmo o augmento de população proibido, continuam elles a viver, a sustentar os filhos á sombra dos massacres é a conservar uma energia intima.

.˙.

As Cintas
os Modeladores
os Soutiens-gorge
da
NOTRE DAME de PARIS
são de uma elegancia
inconfundivel.

CONFECCÇÃO SOB
MEDIDA DE
QUALQUER
MODELO

PEÇAM CATALOGO.

Na casa da Camara de Miranda do Douro foi encontrado um freio que, na antiguidade, servia para castigar as mulheres «bravas e maldizentes» e mesmo todas as pessoas cujos delitos precedessem de mas palavras. Na Camara de Murcia, ainda em 1844, existia este instrumento, cujo uso se perdeu.

Os «ellebores» são plantas vivazes, cujos rizomas são um purgante drastico e um vermifugo dos mais violentos, hoje, porem, só usados em veterinaria.

Os antigos empregavam-nos contra a loucura, talvez com resultado bom. São lindas plantas ornamentais.

ASTHMA

O Remedio Reyngate para o tratamento radical da Asthma, Dyspnéa, Influenza, Defluxos, Bronchites, Catarrhos, Tosses rebeldes, Cansaço, Chiados do Peito, Sufocações, é um MEDICAMENTO de valor, composto exclusivamente de vegetaes.

E' liquido e tomam-se trinta gottas em agua assucarada, pela manhã, ao meio dia e á noite, ao deitar-se. VIDE os attestados e prospectos que acompanham cada frasco.

Encontra-se á venda nas principaes PHARMACIAS e DROGARIAS DO BRASIL.

AVISO — Preço de um vidro 12$; pelo Correio registrado, 15000. Envia-se para qualquer parte do Brasil mediante a remessa da importancia em carta com o VALOR DECLARADO ao Agente Geral J. DE CARVALHO — Caixa Postal n. 1724 — Rio de Janeiro.

This is Station "K-D-K-A", Pittsburgh!

São estas as primeiras palavras do speaker norte-americano ao iniciar um esplendido programma que V. S. ouvirá todos os dias em sua casa.

NÃO pode ir no momento á America do Norte? Mas poderá, si quizer, ouvir a voz que nos chega do grande paiz dos arranha-céos, com sua musica moça, suas canções modernas, informações financeiras, paginas de sciencia, de moda, de cultura geral, e tambem, não raro, a palavra do Presidente Roosevelt sobre o momento americano. Um RCA Victor de ondas curtas alcança todas as grandes estações do mundo, com a mesma nitidez e segurança com que recebe as transmissões locaes.

Ainda que por curiosidade, procure-nos afim de ouvir os novos apparelhos RCA Victor que ha pouco recebemos. Ficará maravilhado com a perfeição do som que caracteriza todos os apparelhos RCA Victor, e ainda mais, ao inteirar-se das nossas condições de venda.

MOD. 115 — *Um superheterodyno de 5 valvulas, de optimo som e por preço conveniente.*

MOD. 110 — *Receptor de ondas longas. Superheterodyno de 5 valvulas.*

MOD. 320 — *Combinação de radio e victrola. Capta irradiações em ondas curtas e longas e reproduz musica em discos.*

RCA

PAUL J. CHRISTOPH COMPANY

RIO - Ouvidor, 98; Conç. Dias, 64; Av. Rio Branco, 122; Carioca, 70 - S. PAULO - S. Bento, 35; Direita, 25; Palmeiras, 2-A - NICTHEROY - Conceição, 77 - SANTOS - Commercio, 46